

Blossom by Fibre

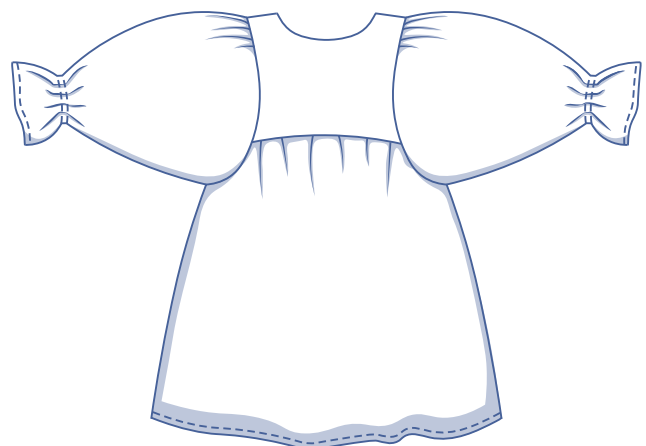

XS - XXXL

Ein Sonnenuntergang, ein Tête-à-Tête, ein Barfußspaziergang am Strand: Dieses romantische Oversized-Kleid ist wie gemacht für all deine Pläne. Der tiefe V-Ausschnitt mit Schleifenband verleiht Blossom einen verführerischen Touch. Und der gekräuselte Rock sorgt für einen schönen luftigen Effekt. Die Länge legst du selbst fest. Besonderes Extra: Die Kräusel oben und der Tunnelzug mit Gummiband unten sorgen für einen schönen Volant-Effekt und ermöglichen es dir, die Ärmel elegant hochzukrempeln.

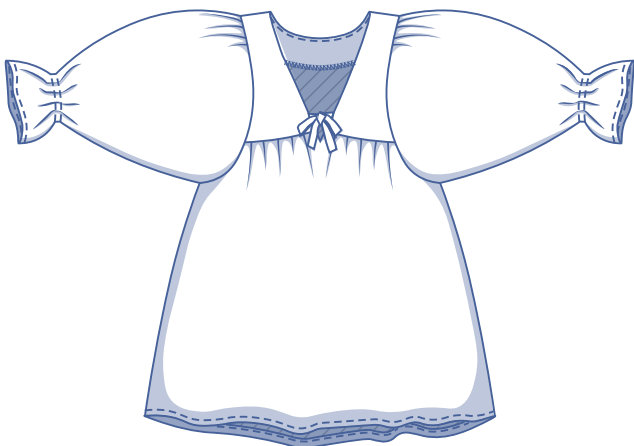
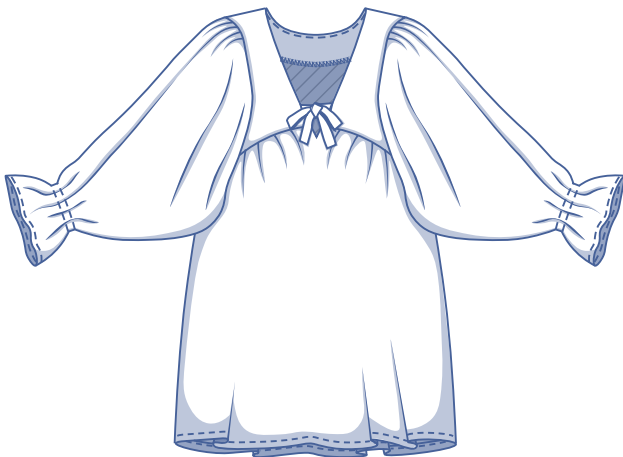

Größentabelle (in cm)

Größe	XS		S		M		L		XL		XXL		XXXL		
	32	34	36	38	40	42	44	46	48	50	52	54	56	58	60
Körpergröße	160	164	166	167	168	169	170	171	172	172	172	172	172	172	172
BU (Brustumfang)	76	80	84	88	92	96	100	104	110	116	122	128	134	140	146

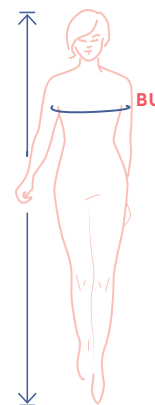

Die Größe wählst du am besten anhand des **Brustumfangs**. Du wählst die Größe, die deinem Brustumfang am nächsten kommt.

Abmessungen Schnittmuster (in cm)

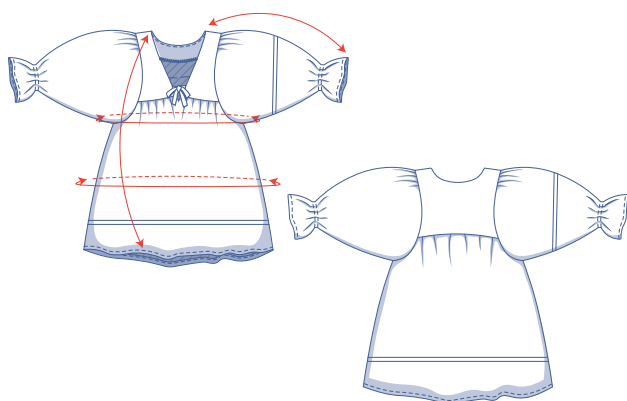

Die Abmessungen in dieser Tabelle sind die Abmessungen des Schnittmusters in Abhängigkeit vom verwendeten Stoff und sind als Hinweis zu verstehen. Im Hinblick auf den Tragekomfort und um einen bestimmten Schnitt (= **oversized**) zu bekommen, ist in den Breitemaßen zusätzliche Weite (zusätzlich zu den reinen Körpermaßen) berücksichtigt.

Du bist kein Fan des Oversize-Schnitts? Dann wähle einfach eine Größe kleiner.

==== Hier verkürzt oder verlängerst du das Schnittmuster.

Größe	XS	S	M	L	XL	XXL	XXXL
Länge	85,25	86,25	87,25	89,5	92	94,5	96
Ärmellänge*	57,25	58,75	60,25	62	63,5	65	66,75
Brustumfang	148,75	159,75	167,75	175,75	187,75	199,75	217,75

* Inklusive der Schulterlänge.

Vergleiche die angegebenen Längen mit den gemessenen oder gewünschten Längen. **Verlängere** oder **verkürze** das Kleid und/oder die Ärmel, indem du die Schnittmusterteile auf Höhe der markierten Doppellinien durchschneidest und die Schnittmusterteile je nach Bedarf um x Zentimeter auseinander oder übereinander schiebst. Achte darauf, dass die VM-, die RM-Linie sowie die Seitennähte gerade fortlaufen.

ACHTUNG

Den Stoffverbrauch gemäß diesen Änderungen anpassen.

Material



- Nähgarn
- Bügelvlies: max. 40 cm
- Gummiband (0,5 cm breit): siehe Tabelle
- Stoff: siehe Tabelle

Gummiband		XS	S	M	L	XL	XXL	XXXL
Länge pro Ärmelsaum	cm	27	28	29	30	31	32	33
Gesamtlänge	cm	54	56	58	60	62	64	66

Stoffverbrauch		XS	S	M	L	XL	XXL	XXXL
Stoffbreite 110 cm	cm	320	325	330	335	345	350	405
Stoffbreite 140 cm	cm	245	250	275	285	340	350	355

Den dazugehörigen Stoffplan findest du auf Seite 6 dieser Arbeitsanleitung.

Stoffempfehlung



Für dieses Kleid eignet sich ein eleganter Stoff wie Double Gauze, Leinen, Voile, Popeline, Seersucker, Chambray...

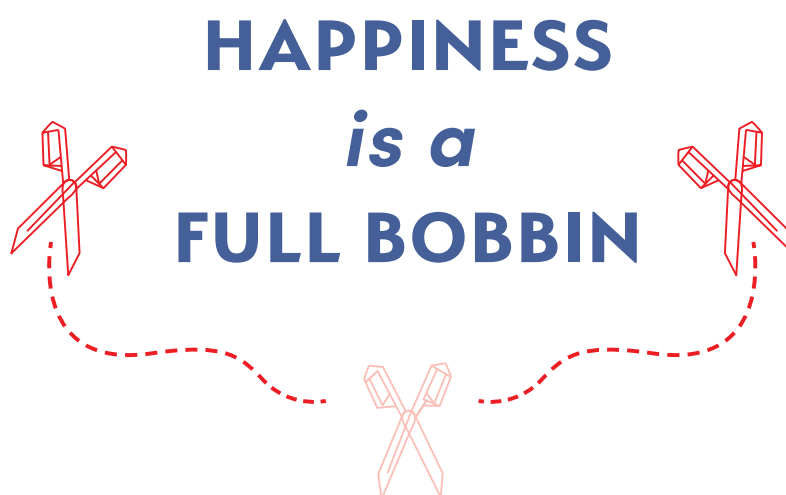

Daisy by Fibre Mood



2 - 12 Jahre

Ein Ärmel mit Wow-Effekt – Daisy bekommt dank der voluminösen Raglanärmel mit Puffeffekt Charakter. Mini, Midi, Maxi, du hast die Wahl. Während Kräusel und Falten um den Halsausschnitt dem Oversized-Kleid in A-Linie zusätzlichen Schwung verleihen, bleibt es ansonsten schlicht. Und natürlich hat dieses Modell auch praktische Einschubtaschen in der Seitennaht.



Größentabelle (in cm)

Größe	2	3	4	5	6	8	10	12
Körpergröße	92	98	104	110	116	125	137	150
BU (Brustumfang)	52	54	56	58	60	64	68	72

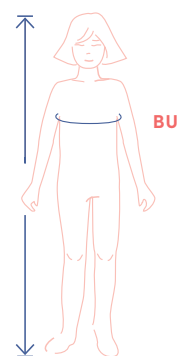

Du wählst die Größe anhand des **Brustumfangs** (unabhängig von Alter oder Körpergröße). Du wählst die Größe, die dem Brustumfang am nächsten kommt. Danach passt du die ausgewählte Größe an die dem Alter oder der Größe des Kindes entsprechende Länge an, diese findest du in der folgenden Tabelle.

Abmessungen Schnittmuster (in cm)

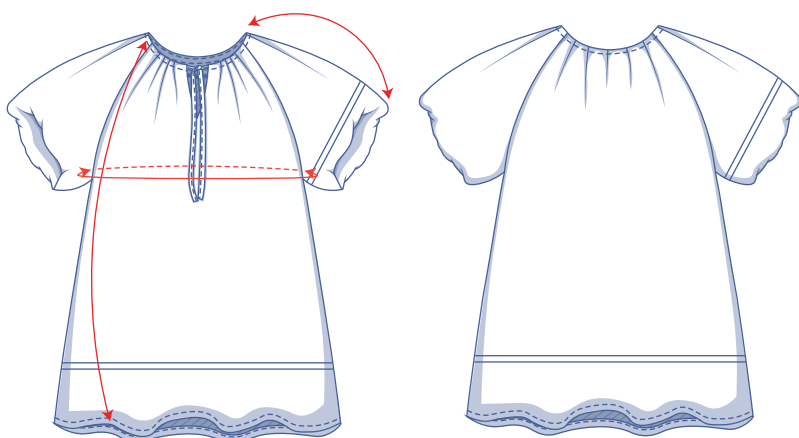

== Hier verkürzt oder verlängerst du das Schnittmuster.

Die Abmessungen in dieser Tabelle sind die Abmessungen des Schnittmusters in Abhängigkeit vom verwendeten Stoff und sind als Hinweis zu verstehen. Im Hinblick auf den Tragekomfort und um einen bestimmten Schnitt zu bekommen (= **Oversize**) ist in den Breitemaßen zusätzliche Weite (zusätzlich zu den reinen Körpermaßen) berücksichtigt.

Du bist kein Fan des Oversize-Schnitts? Dann wähle einfach eine Größe kleiner.

Größe	2	3	4	5	6	8	10	12
Länge	47,25	49,5	53,5	57,75	61,75	67,5	73,25	79,25
Ärmellänge	23	24,25	25,5	26,5	27,5	29,75	32,25	34,5
Brustumfang	91,5	94,25	97	99,75	102,25	107	111,5	116

Vergleiche die angegebenen Längen mit den gemessenen oder gewünschten Längen. **Verlängere** oder **verkürze** das Kleid und/oder die Ärmel, indem du die Schnittmustererteile auf Höhe der markierten Doppellinien durchschneidest und die Schnittmustererteile je nach Bedarf um x Zentimeter auseinander oder übereinander schiebst. Achte darauf, dass die VM-, die RM-Linie sowie die Seitennähte gerade fortlaufen.

ACHTUNG

Den Stoffverbrauch gemäß diesen Änderungen anpassen.

Material



- Nähgarn
- Bügelvlies: max. 40 cm
- Stoff: siehe Tabelle

Stoffverbrauch		2	3	4	5	6	8	10	12
Stoffbreite 110 cm	cm	160	170	200	215	225	245	270	300
Stoffbreite 140 cm	cm	125	140	145	155	165	180	230	245

Den dazugehörigen Stoffplan findest du auf Seite 6 dieser Arbeitsanleitung.

Stoffempfehlung



Daisy kommt am besten mit einem sommerlichen Stoff wie Popeline, Batist oder Chambray zur Geltung. Wenn du einen romantischen Look bevorzugst, entscheide dich für einen Print mit Blümchen oder ein Vichy-Karo à la Brigitte Bardot. Puristische, minimalistische Styles sind dein Ding? Dann wähle einen sanften Erd- oder Pastellton.



MEASURE

twice

&

CUT

once

Augusta by Fibre



XS - XXXL

Dieses Kleid wird zweifellos zu deinem Lieblingssummerkleid werden: Mit seiner angenehm lockeren Passform mit classy Touch kannst du es sowohl bei einem Städtetrip als auch auf dem Weg zum Strand tragen. Augusta ist oversized und fällt bis zum Knie, du kannst das Kleid aber natürlich so lang oder so kurz machen, wie du willst. So eignet sich Augusta auch perfekt als Bluse! Dieses Hemdkleid sieht dank der kurzen angeschnittenen Ärmel mit Umschlag, dem Kragen mit Kragensteg, dem verdeckten Knopfverschluss und den Einschubtaschen in der Seitennaht elegant aus. Die Falten am Vorder- und Rückenteil machen den Schnitt schwungvoll – perfekt für eine leichte Sommerbrise.

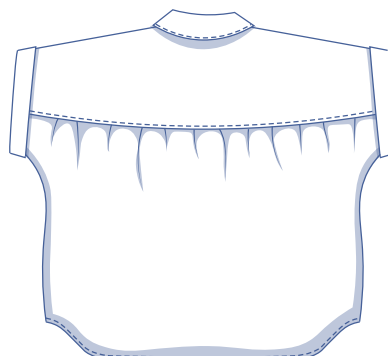
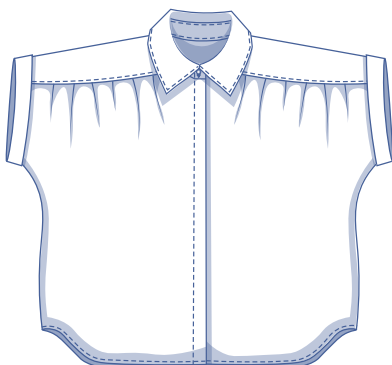
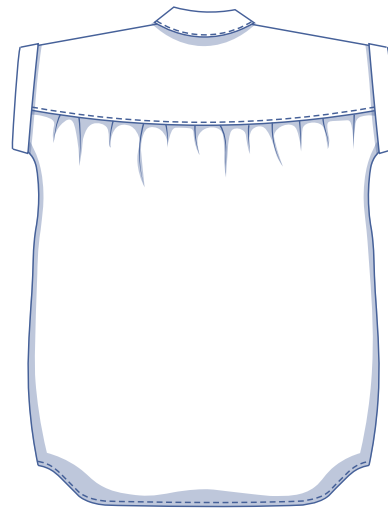
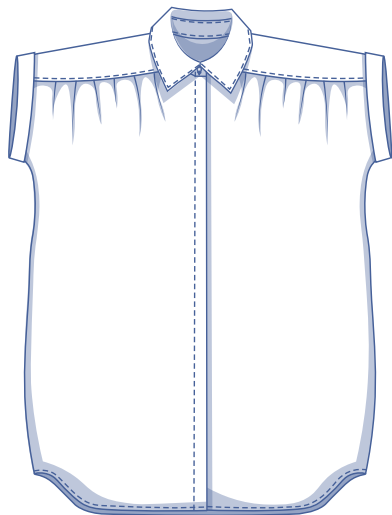

Größentabelle (in cm)

Größe	XS		S		M		L		XL		XXL		XXXL		
	32	34	36	38	40	42	44	46	48	50	52	54	56	58	60
Körpergröße	160	164	166	167	168	169	170	171	172	172	172	172	172	172	172
BU (Brustumfang)	76	80	84	88	92	96	100	104	110	116	122	128	134	140	146

Die Größe wählst du am besten anhand des Brustumfangs.

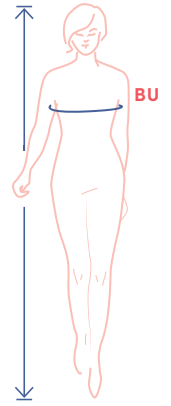

Abmessungen Schnittmuster (in cm)

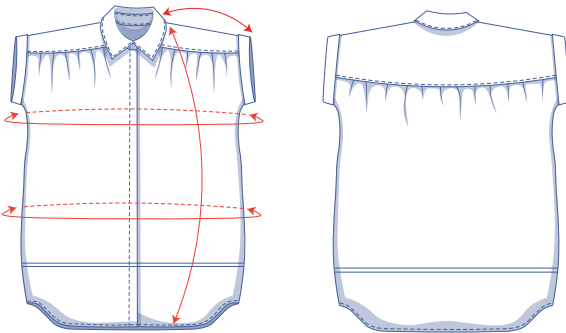

Die Abmessungen in dieser Tabelle sind die Abmessungen des Schnittmusters in Abhängigkeit vom verwendeten Stoff und sind als Hinweis zu verstehen. Im Hinblick auf den Tragekomfort und um einen bestimmten Schnitt zu bekommen (= **Override**) ist in den Breitemaßen zusätzliche Weite (zusätzlich zu den reinen Körpermaßen) berücksichtigt.

Du bist kein Fan des Override-Schnitts? Dann wähle einfach eine Größe kleiner.

== Hier verkürzt oder verlängerst du das Schnittmuster.

Größe	XS	S	M	L	XL	XXL	XXXL
Länge des Kleids	89,75	91	93,25	96,75	100,5	104,25	107
Länge des Tops*	57,5	59,5	61,5	63,5	69	71,5	74
Ärmellänge	25,75	26,5	27	27,5	28,5	29,25	30
Brustumfang	161,5	169,5	177,5	185,5	195,5	207,5	219,5
Hüftumfang	135,5	143,5	153,5	163,5	175,5	189,5	203,5

* Für ein Oberteil die Schnittmusterteile 1 und 2 kürzen, bis du diese Gesamtlänge (inkl. Passe) erreichst.

Vergleiche die angegebenen Längen mit den gemessenen oder gewünschten Längen. Das Kleid kannst du **verlängern** oder **verkürzen**, indem du die Schnittmusterteile in Höhe der markierten doppelten Linie durchschneidest und die Schnittmusterteile um x cm auseinanderziehst oder übereinanderlegst. Achte darauf, dass die VM-, die RM-Linie sowie die Seitennähte gerade fortlaufen.

ACHTUNG

Den Stoffverbrauch gemäß diesen Änderungen anpassen.

Material



- Nähgarn
- Bügelvlies: max. 95 cm
- Knöpfe (Ø 11 mm): siehe Tabelle
- Stoff: siehe Tabelle

Knöpfe	XS	S	M	L	XL	XXL	XXXL
Menge	9	9	9	10	10	10	10

Stoffverbrauch Kleid		XS	S	M	L	XL	XXL	XXXL
Stoffbreite 110 cm	cm	340	345	355	385	400	415	430
Stoffbreite 140 cm	cm	240	245	260	275	290	355	365

Den dazugehörigen Stoffplan findest du auf Seite 6 dieser Arbeitsanleitung.

Stoffverbrauch Top		XS	S	M	L	XL	XXL	XXXL
Stoffbreite 110 cm	cm	235	245	255	280	315	330	350
Stoffbreite 140 cm	cm	175	180	190	205	220	250	260

Stoffempfehlung



Chambray, Leinen, Popeline, Baumwollvoile, Crêpon, Crêpe, geschmeidiger Twill, Double Gauze, Seersucker, gewaschene Seide... Kurz gesagt, viele Möglichkeiten für dieses Sommerkleid. Wenn du mehr Bewegungsfreiheit in deinem Kleid haben möchtest, wähle einen weich fallenden Stoff. Du liebst Statement-Pieces? Mit einem festeren Stoff kreierst du einen tollen Hingucker.

Urlaubstipp: Entscheide dich für einen durchsichtigen Stoff, damit du das Teil perfekt über deinem Badeanzug oder Bikini tragen kannst.

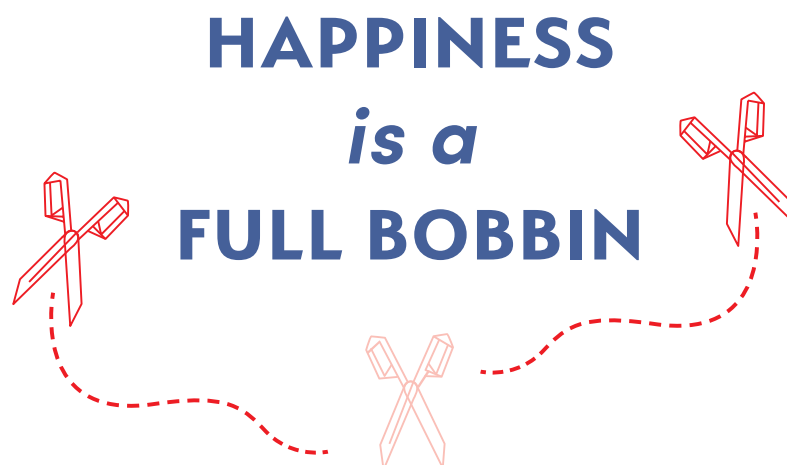

Coral by Fibre Mood



XS - XXXL

Dreißig Grad und es wird noch heißer? Mit den Trägern, dem offenen Rücken und dem luftigen Schnitt ist Coral perfekt für heiße Tage geeignet. Das Schleifenband auf der Rückseite ist ein origineller Eyecatcher, der aber auch weggelassen werden kann. Dann haben deine Träger ein bisschen weniger „Halt“. Die Kräusel am Halsausschnitt verstärken den fließenden Effekt, während die Einschubtaschen in der Seitennaht eine praktische Ergänzung darstellen. Coral ist ein langes Sommerkleid, das aber natürlich auch perfekt gekürzt werden kann.

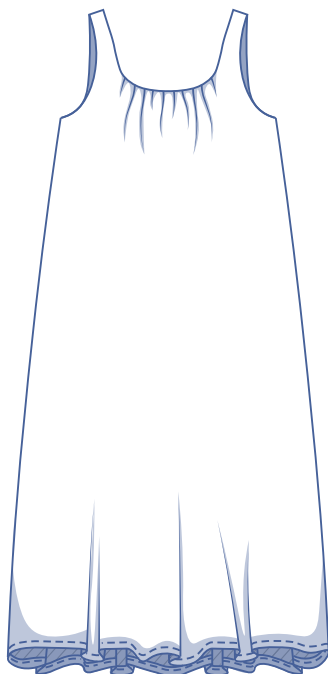

Größentabelle (in cm)

Größe	XS		S		M		L		XL		XXL		XXXL		
	32	34	36	38	40	42	44	46	48	50	52	54	56	58	60
Körpergröße	160	164	166	167	168	169	170	171	172	172	172	172	172	172	172
BU (Brustumfang)	76	80	84	88	92	96	100	104	110	116	122	128	134	140	146

Die Größe wählst du am besten anhand des Brustumfangs. Du wählst die Größe, die deinem Brustumfang am nächsten kommt.

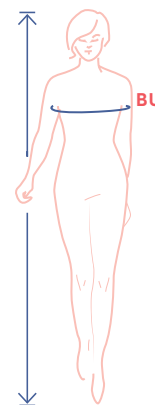

Abmessungen Schnittmuster (in cm)

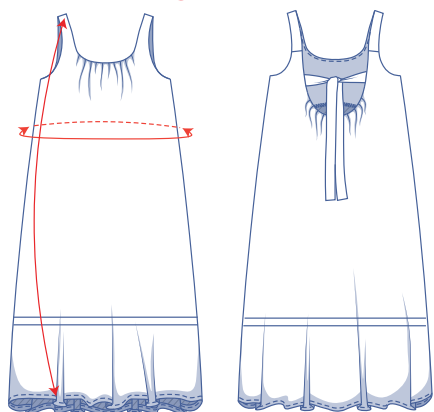

Die Abmessungen in dieser Tabelle sind die Abmessungen des Schnittmusters in Abhängigkeit vom verwendeten Stoff und sind als Hinweis zu verstehen. Im Hinblick auf den Tragekomfort und um einen bestimmten Schnitt (= weiten Schnitt) zu bekommen, ist in den Breitemaßen zusätzliche Weite (zusätzlich zu den reinen Körpermaßen) berücksichtigt.

==== Hier verkürzt oder verlängerst du das Schnittmuster.

Größe	XS	S	M	L	XL	XXL	XXXL
Länge langes Kleid	134	135	136	137	140	141,5	143
Länge kurzes Kleid*	84,75	85,75	86,5	88	90,5	92,25	93,75
Brustumfang	84,5	92,5	100,5	108,5	118,5	130,5	142,5

* Diese Länge ist auf dem Muster angegeben.

Vergleiche die angegebenen Längen mit den gemessenen oder gewünschten Längen. Das Kleid kannst du verlängern oder verkürzen, indem du die Schnittmustererteile in Höhe der markierten doppelten Linie durchschneidest und die Schnittmustererteile um x cm auseinanderziehst oder übereinanderlegst. Achte darauf, dass die VM-, die RM-Linie sowie die Seitennähte gerade fortlaufen.

ACHTUNG

Den Stoffverbrauch gemäß diesen Änderungen anpassen.

Material



- Nähgarn
- Bügelvlies: max. 115 cm
- Stoff: siehe Tabelle

Stoffverbrauch kurzes Kleid		XS	S	M	L	XL	XXL	XXXL
Stoffbreite 110 cm	cm	280	285	285	295	320	335	*
Stoffbreite 140 cm	cm	245	250	255	260	270	315	320

Den dazugehörigen Stoffplan findest du auf Seite 6 dieser Arbeitsanleitung.

Stoffverbrauch langes Kleid		XS	S	M	L	XL	XXL	XXXL
Stoffbreite 110 cm	cm	*	*	*	*	*	*	*
Stoffbreite 140 cm	cm	345	350	355	355	365	410	415

Den dazugehörigen Stoffplan findest du auf Seite 8 dieser Arbeitsanleitung.

* Es kann kein Stoffverbrauch angegeben werden, da die Schnittmusterteile 1 und 2 zu breit sind, um sie aus dieser Stoffbreite zuzuschneiden.

Stoffempfehlung



Keine zu dicken Stoffe für dieses lange Kleid: Zu Coral passen sommerliche, dünnere Stoffe wie Baumwollvoile, Leinen, Double Gauze, Chambray, Seersucker, Crêpe und Crêpon, Satin und gewaschene Seide.



Dune by Fibre Mood



XS - XXXL

Ah sí, das perfekte Oberteil für einen Urlaub auf la Isla bonita! Dieses Off-Shoulder-Modell sieht besonders schwungvoll aus und versprüht pure Urlaubsvibes. Auf Höhe des Saums kannst du nach Wunsch ein Gummiband anbringen. Ohne das hast du ein schönes, lockeres Oberteil. Mehr Lust, ein Kleid daraus zu nähen? Nichts leichter als das!

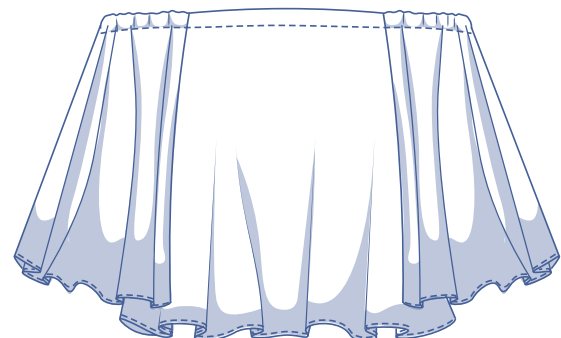
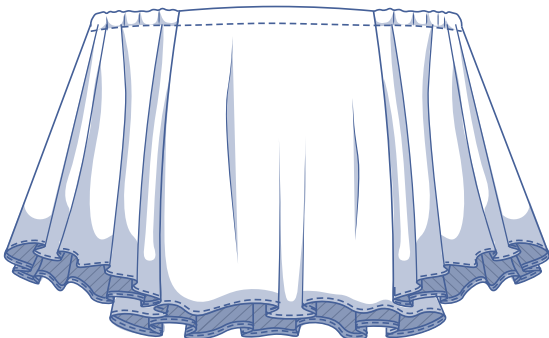
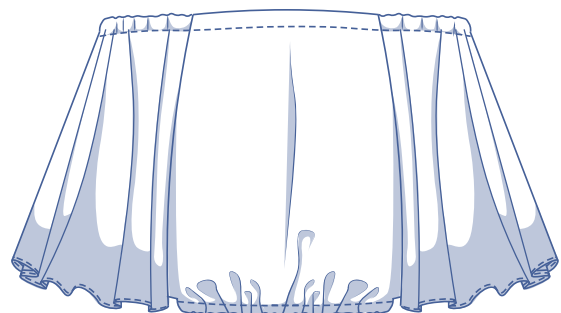
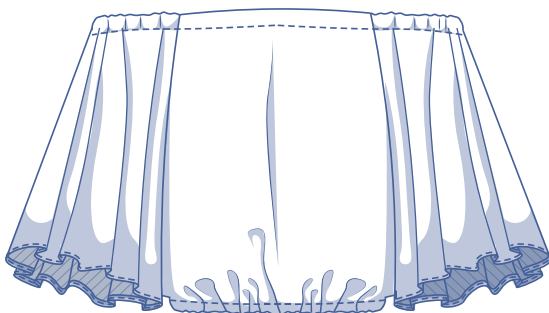

Größentabelle (in cm)

Größe	XS		S		M		L		XL		XXL		XXXL		
	32	34	36	38	40	42	44	46	48	50	52	54	56	58	60
Körpergröße	160	164	166	167	168	169	170	171	172	172	172	172	172	172	172
BU (Brustumfang)	76	80	84	88	92	96	100	104	110	116	122	128	134	140	146

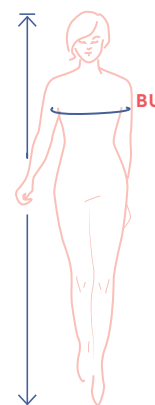

Die Größe wählst du am besten anhand des Brustumfangs. Du wählst die Größe, die deinem Brustumfang am nächsten kommt.

Abmessungen Schnittmuster (in cm)

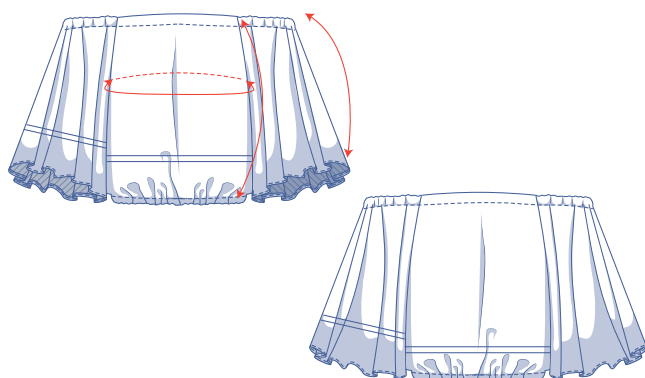

Die Abmessungen in dieser Tabelle sind die Abmessungen des Schnittmusters in Abhängigkeit vom verwendeten Stoff und sind als Hinweis zu verstehen. Im Hinblick auf den Tragekomfort und um einen bestimmten Schnitt zu bekommen (= eng anliegend am Bund und weit rund um die Brust) ist in den Maßen für die Breite zusätzliche Weite (zu den reinen Körpermaßen) berücksichtigt. Je nach gewünschtem Schnitt kannst du dich entscheiden, eventuell eine Größe kleiner oder größer als die ausgewählte Größe zu nähen.

==== Hier verkürzt oder verlängerst du das Schnittmuster.

Größe	XS	S	M	L	XL	XXL	XXXL
Länge	41	42,75	44,5	46,25	51,5	53,75	56
Brustumfang	102	110	118	126	136	148	160
Ärmellänge	35	36,5	38	39,5	41	42,5	44

Vergleiche die angegebenen Längen mit den gemessenen oder gewünschten Längen. Das Top und/oder die Ärmel kannst du verlängern oder verkürzen, indem du die Schnittmustererteile in Höhe der markierten doppelten Linie durchschneidest und die Schnittmustererteile um X cm auseinanderziehst oder übereinanderlegst. Achte darauf, dass die VM-, die RM-Linie sowie die Seitennähte gerade fortlaufen.

ACHTUNG

Den Stoffverbrauch gemäß diesen Änderungen anpassen.

Material



- Nähgarn
- Gummiband (1,5 cm breit): siehe Tabelle
- Gummiband (1 cm breit): siehe Tabelle (optional)
- Stoff: siehe Tabelle

Gummiband		XS	S	M	L	XL	XXL	XXXL
Länge Bündchen (1,5 cm)	cm	2x 12	2x 15	2x 18	2x 21	2x 24	2x 27	2x 30
Saumlänge (1 cm)	cm	76	82	89	95	101	107	113

Stoffverbrauch		XS	S	M	L	XL	XXL	XXXL
Stoffbreite 110 cm	cm	205	215	225	230	240	250	255
Stoffbreite 140 cm	cm	155	170	210	225	235	245	255

Den dazugehörigen Stoffplan findest du auf Seite 6 dieser Arbeitsanleitung.

Stoffempfehlung



Am schönsten ist Dune zweifelsohne in fließenden, nicht zu schweren Stoffen wie Crêpe, Musselin oder Chambray.

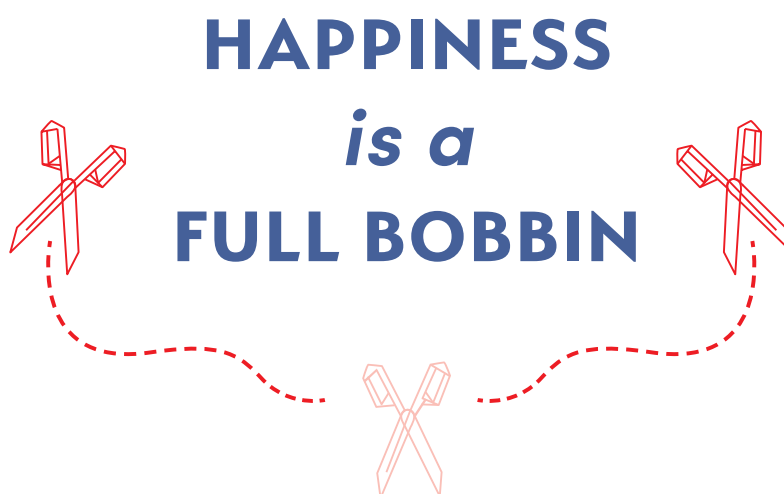

Nikka by Fibre Mood



XS - XXXL

Nikka setzt auf sommerliche Lagen. Dieses ärmellose Maxikleid fällt dank der gekräuselten Streifen verspielt und luftig. Die abgerundete und ziemlich geschlossene Halslinie peppt das Kleid auf. Originell: Die tiefen V-Arm-Ausschnitte überlappen sich spielerisch. Außerdem runden die (Brust-)Abnäher, Einschubtaschen in der Seitennaht, eine abgerundete Naht oben und ein verdeckter Reißverschluss am Rücken das Kleid perfekt ab.

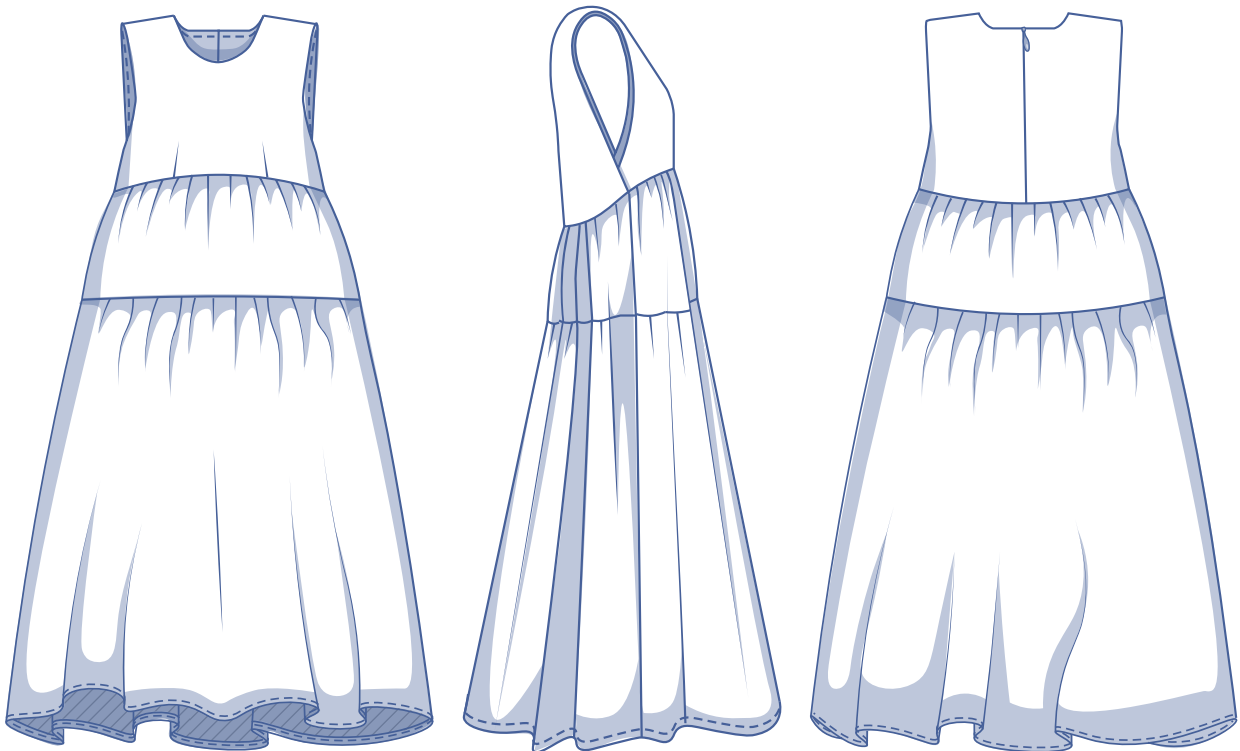

Größentabelle (in cm)

Größe	XS		S		M		L		XL		XXL		XXXL		
	32	34	36	38	40	42	44	46	48	50	52	54	56	58	60
Körpergröße	160	164	166	167	168	169	170	171	172	172	172	172	172	172	172
BU (Brustumfang)	76	80	84	88	92	96	100	104	110	116	122	128	134	140	146

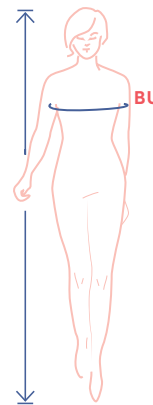

Die Größe wählst du am besten anhand des Brustumfangs. Du wählst die Größe, die deinem Brustumfang am nächsten kommt.

Abmessungen Schnittmuster (in cm)

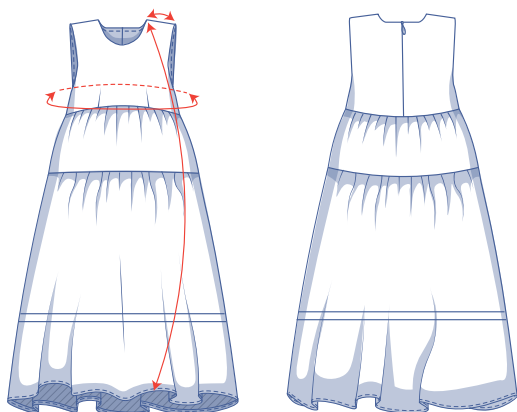

==== Hier verkürzt oder verlängerst du das Schnittmuster.

Die Abmessungen in dieser Tabelle sind die Abmessungen des Schnittmusters in Abhängigkeit vom verwendeten Stoff und sind als Hinweis zu verstehen. Im Hinblick auf den Tragekomfort und um einen bestimmten Schnitt (= einen bequemen Schnitt) zu bekommen, ist in den Breitemaßen zusätzliche Weite (zusätzlich zu den reinen Körpermaßen) berücksichtigt.

Größe	XS	S	M	L	XL	XXL	XXXL
Länge	132,75	133,75	135	136	138,5	140,25	141,75
Schulterlänge	9,5	10	10,5	11,25	11,75	12,5	13,25
Brustumfang	85,5	93,5	101,5	109,5	119,5	131,5	143,5

Vergleiche die angegebenen Längen mit den gemessenen oder gewünschten Längen. Das Kleid kannst du verlängern oder verkürzen, indem du die Schnittmusterteile in Höhe der markierten doppelten Linie durchschneidest und die Schnittmusterteile um x cm auseinanderziehst oder übereinanderlegst. Achte darauf, dass die VM-, die RM-Linie sowie die Seitennähte gerade fortlaufen.

ACHTUNG

Den Stoffverbrauch gemäß diesen Änderungen anpassen.

Material



- Nähgarn
- Bügelvlies: max. 100 cm
- Verdeckter Reißverschluss: 22 cm
- Stoff: siehe Tabelle

Stoffverbrauch		XS	S	M	L	XL	XXL	XXXL
Stoffbreite 110 cm	cm	295	375	405	465	515	550	590
Stoffbreite 140 cm	cm	300	300	300	300	475	520	555

Den dazugehörigen Stoffplan findest du auf Seite 6 dieser Arbeitsanleitung.

Stoffempfehlung



Von weich fallenden bis hin zu halbfesten Stoffen ist Nikka flexibel, wenn es um die Stoffauswahl geht. Wähle z. B. Seersucker, Popeline, Leinen, weich fallenden Twill, Double Gauze, Chambray, ...



Parker by Fibre ood



2 - 12 Jahre

In diesen knielangen Cargo-Shorts kann man stundenlang toben, skaten oder spielen. Cooles Nähprojekt, das durch den elastischen Bund und vor allem die aufgesetzten Taschen auf der Rückseite zweifellos zu einem neuen Lieblingsstück in der Garderobe deines Kindes werden wird. Und der Fake-Eingriff? Der ist nur für die Ästhetik da!

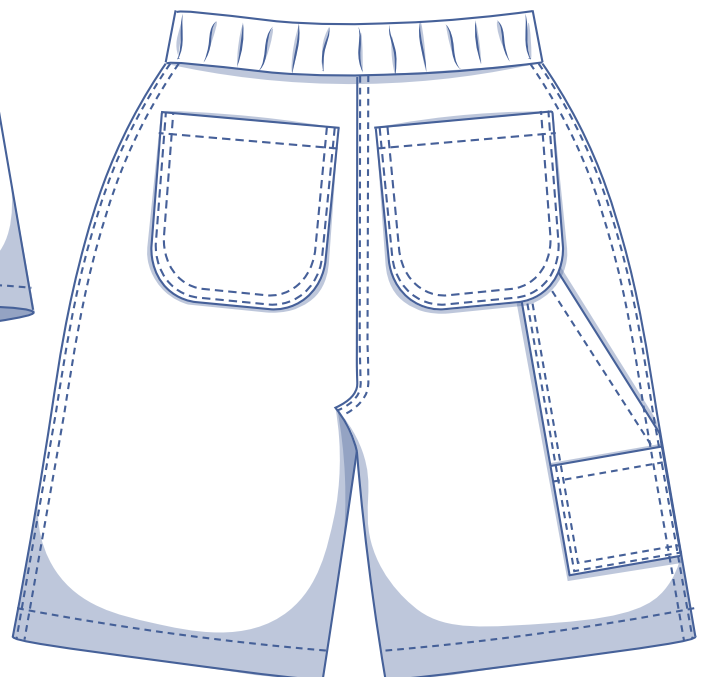
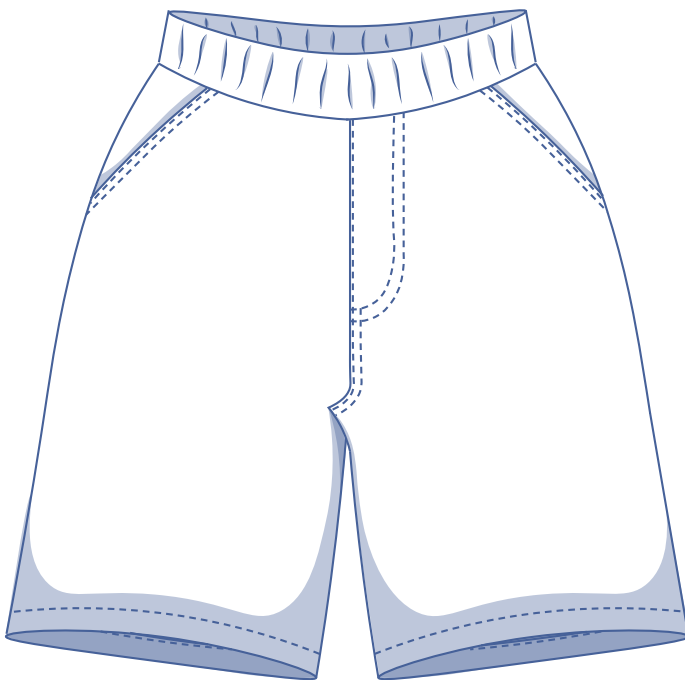

Größentabelle (in cm)

Größe	2	3	4	5	6	8	10	12
Körpergröße	92	98	104	110	116	125	137	150
TU (Taillenumfang)	50	52	53	54	55	57	60	63
HU (Hüftumfang)	56	58	60	62	64	68	72	76

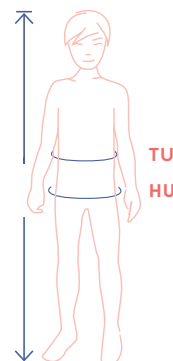

Du wählst die Größe anhand des **Hüftumfangs** (unabhängig von Alter oder Größe). Du wählst die Größe, die dem Hüftumfang am nächsten kommt. Der Taillenumfang lässt sich dank des Gummibands im Bund problemlos anpassen. Danach passt du die ausgewählte Größe an die dem Alter oder der Größe des Kindes entsprechende Länge an, diese findest du in der folgenden Tabelle.

Abmessungen Schnittmuster (in cm)

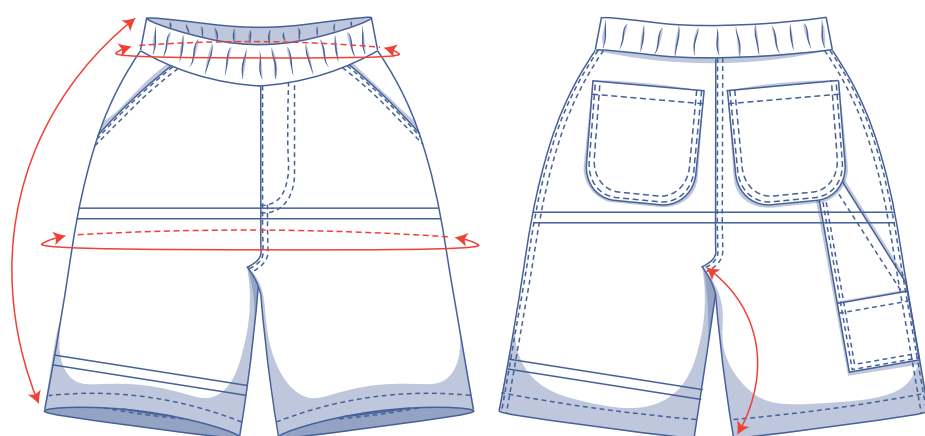

== Hier verkürzt oder verlängerst du das Schnittmuster.

Die Abmessungen in dieser Tabelle sind die Abmessungen des Schnittmusters in Abhängigkeit vom verwendeten Stoff und sind als Hinweis zu verstehen. Im Hinblick auf den Tragekomfort und um einen bestimmten Schnitt zu bekommen (= **eng anliegend an der Taille und weit um die Hüften**) ist in den Maßen für die Breite zusätzliche Weite (zu den reinen Körpermaßen) berücksichtigt.

Größe	2	3	4	5	6	8	10	12
Seitenlänge*	37,25	39,25	41,25	43,25	45,25	49,25	53,25	57,25
innere Beinlänge	8,75	10,25	11,75	13,25	14,75	17,75	20,75	23,75
Taillenumfang mit Gummiband	47	49	50	51	52	54	57	60
Taillenumfang ohne Gummiband	68,25	70,25	72,25	74,25	76,25	80,25	84,25	88,25
Hüftumfang	79	81	83	85	86,75	90,75	95	99

* Inklusive Bund.

Vergleiche die angegebenen Längen mit den gemessenen oder gewünschten Längen. Die Sitzhöhe und/oder die Hosenbeine kannst du **verlängern** oder **verkürzen**, indem du die Schnittmustererteile in Höhe der markierten doppelten Linie durchschneidest und die Schnittmustererteile um X cm auseinanderziehst oder übereinanderlegst. Achte darauf, dass die VM-, die RM-Linie sowie die Seitennähte gerade fortlaufen.

ACHTUNG

Den Stoffverbrauch gemäß diesen Änderungen anpassen.

Material



- Nähgarn
- Gummiband (4 cm breit) : siehe Tabelle
- Stoff: siehe Tabelle

Gummiband		2	3	4	5	6	8	10	12
Länge	cm	50	52	53	54	55	57	60	63

Stoffverbrauch		2	3	4	5	6	8	10	12
Stoffbreite 110 cm	cm	90	90	100	105	110	130	135	145
Stoffbreite 140 cm	cm	70	75	80	85	85	95	110	115

Den dazugehörigen Stoffplan findest du auf Seite 6 dieser Arbeitsanleitung.

Stoffempfehlung



Parker soll einiges aushalten können, wähle darum zum Beispiel Jeans, aber auch Popeline oder Leinen passen gut zu diesem Modell.



MEASURE

twice

&

CUT

once

Kira by Fibre ood



2 - 12 Jahre

Kira is cute! Diese kurze Bluse mit Knopfleiste ist oversized und daher schön sommerlich. Auch die Kräusel auf dem Rücken verleihen dem Modell einen relaxten Vibe. Du bist nicht unbedingt ein Fan von Oversize? Dann kannst du sie einfach eine Nummer (oder zwei Nummern) kleiner nähen. In diesem Fall ist es wichtig, die Maßtabelle genau zu prüfen, um sicherzustellen, dass deine Bluse genügend Bewegungsfreiheit bietet. Weitere hübsche Details? Der Kragen mit Kragensteg, die Passe und die verspielt angeschnittenen Ärmel mit Umschlag. Letztere vereinfachen das Nähprojekt erheblich....

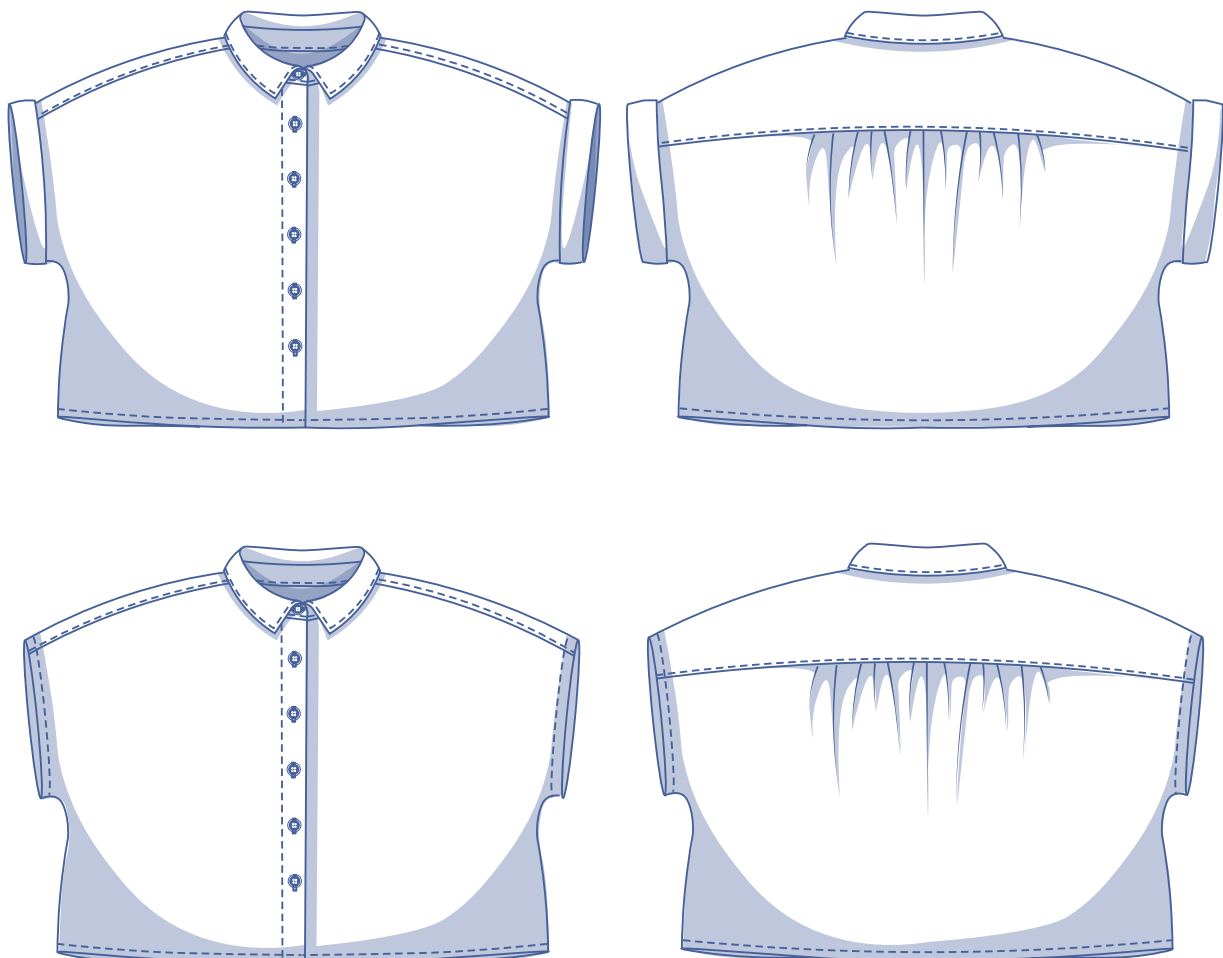

Größentabelle (in cm)

Größe	2	3	4	5	6	8	10	12
Körpergröße	92	98	104	110	116	125	137	150
BU (Brustumfang)	52	54	56	58	60	64	68	72

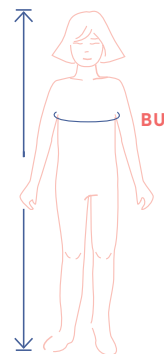

Du wählst die Größe anhand des **Brustumfangs** (unabhängig von Alter oder Körpergröße). Du wählst die Größe, die dem Brustumfang am nächsten kommt. Danach passt du die ausgewählte Größe an die dem Alter oder der Größe des Kindes entsprechende Länge an, diese findest du in der folgenden Tabelle.

Abmessungen Schnittmuster (in cm)

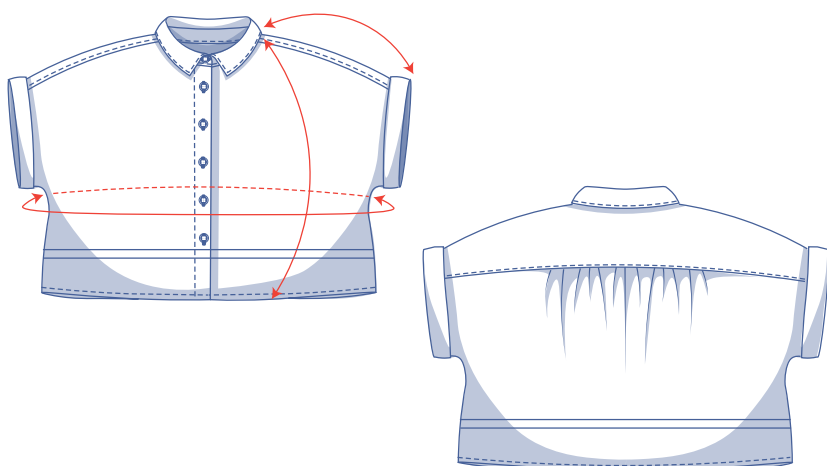

Die Abmessungen in dieser Tabelle sind die Abmessungen des Schnittmusters in Abhängigkeit vom verwendeten Stoff und sind als Hinweis zu verstehen. Im Hinblick auf den Tragekomfort und um einen bestimmten Schnitt (= **oversized**) zu bekommen, ist in den Breitemaßen zusätzliche Weite (zusätzlich zu den reinen Körpermaßen) berücksichtigt.

Du bist kein Fan des Oversize-Schnitts? Dann wähle einfach eine Größe kleiner.

== Hier verkürzt oder verlängerst du das Schnittmuster.

Größe	2	3	4	5	6	8	10	12
Länge	36,75	38,75	41	42	43,25	47	50,75	54,5
Ärmellänge	17,25	17,75	18	18,5	19	20	21	22,25
Brustumfang	96,5	98,75	101,25	103,5	105,75	110,25	114,75	119,5

Vergleiche die angegebenen Längen mit den gemessenen oder gewünschten Längen. Die Bluse kannst du **verlängern** oder **verkürzen**, indem du die Schnittmusterserteile in Höhe der markierten doppelten Linie durchschneidest und die Schnittmusterserteile um x cm auseinanderziehst oder übereinanderlegst. Achte darauf, dass die VM-, die RM-Linie sowie die Seitennähte gerade fortlaufen.

ACHTUNG

Den Stoffverbrauch gemäß diesen Änderungen anpassen.

Material



- Nähgarn
- Bügelvlies: max. 55 cm
- Knöpfe (Ø 1,1 cm): siehe Tabelle
- Stoff: siehe Tabelle

Knöpfe	2	3	4	5	6	8	10	12
Menge	6	6	6	6	6	6	7	7

Stoffverbrauch		2	3	4	5	6	8	10	12
Stoffbreite 110 cm	cm	90	95	95	100	100	150	155	165
Stoffbreite 140 cm	cm	90	95	95	95	100	100	105	110

Den dazugehörigen Stoffplan findest du auf Seite 6 dieser Arbeitsanleitung.

Stoffempfehlung



Ein weich fallender Stoff lässt Kira fließend und weniger sperrig aussehen. Wenn du lieber einen Statement-Look kreieren möchtest, solltest du dich für einen Stoff entscheiden, der etwas fester ist und eher „steht“. Unsere Lieblingsstoffe für dieses Projekt sind Popeline (mit oder ohne Papertouch), Chambray, Lyocell, Double Gauze, Organza, Seersucker und Leinen. Wähle einen unifarbene Stoff oder mach die Bluse mit einem Punkte-, Blumen-, Streifen- oder Karomuster besonders sommerlich.



MEASURE

twice

&

CUT

once



Mehri Tasche by

Fibre ood

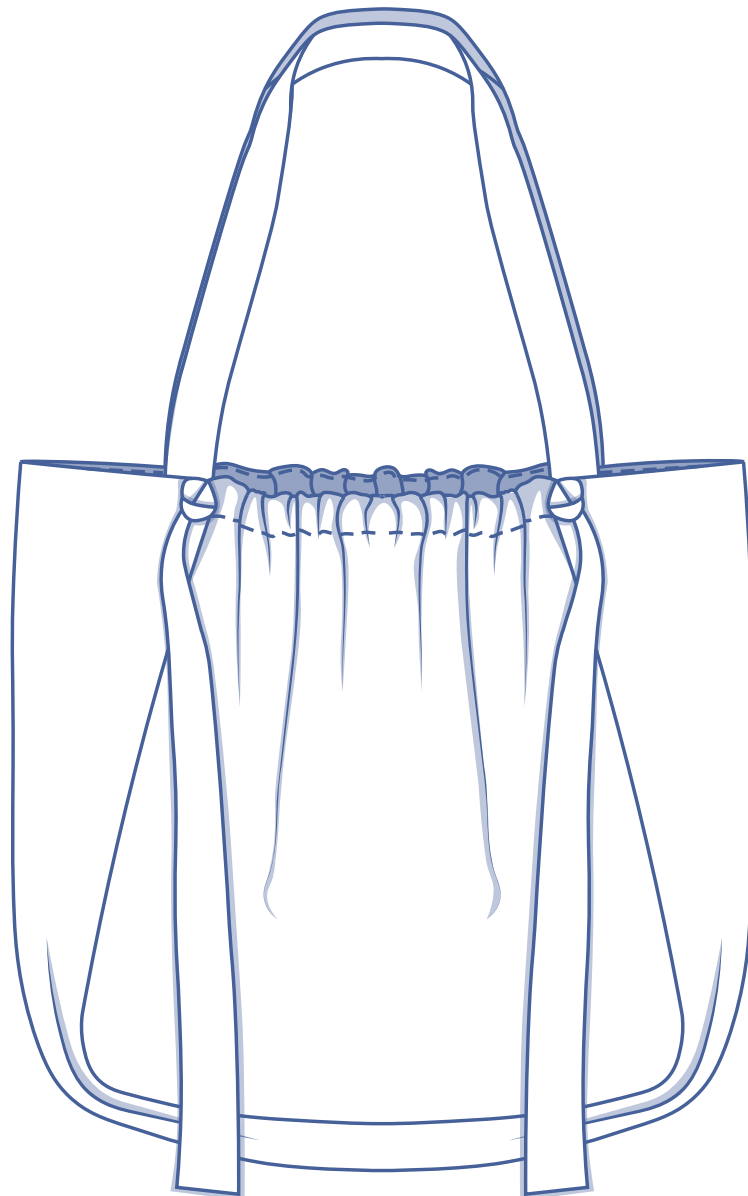

Material



- Nähgarn
- Stoff (140 cm breit): 140 cm für einfarbigen Stoff
200 cm für einen Stoff mit Print oder Strich

Schnittmusterteile & Nahtzugaben (in cm)

Damit du das Kleidungsstück wie beschrieben nähen kannst, zeichnest du die angegebenen Nahtzugaben rund um die Schnittmusterteile (aus Papier) ein, bevor du sie zuschneidest. Bei einem PDF-Schnittmuster kannst du dich dafür entscheiden, die Vorlage sowohl mit als auch ohne Nahtzugaben auszudrucken. Weitere Informationen findest du im [Video](#).

1. Mittelteil: 2x *
2. Seitenteil: 1x **
3. Futter Mittelteil: 2x *
4. Futter Seitenteil: 1x **
5. Träger: 2x
6. Schleifenband: 2x im Stoffbruch

* Bei den Schnittteilen handelt es sich um dieselben Teile.

** Bei den Schnittteilen handelt es sich um dieselben Teile.

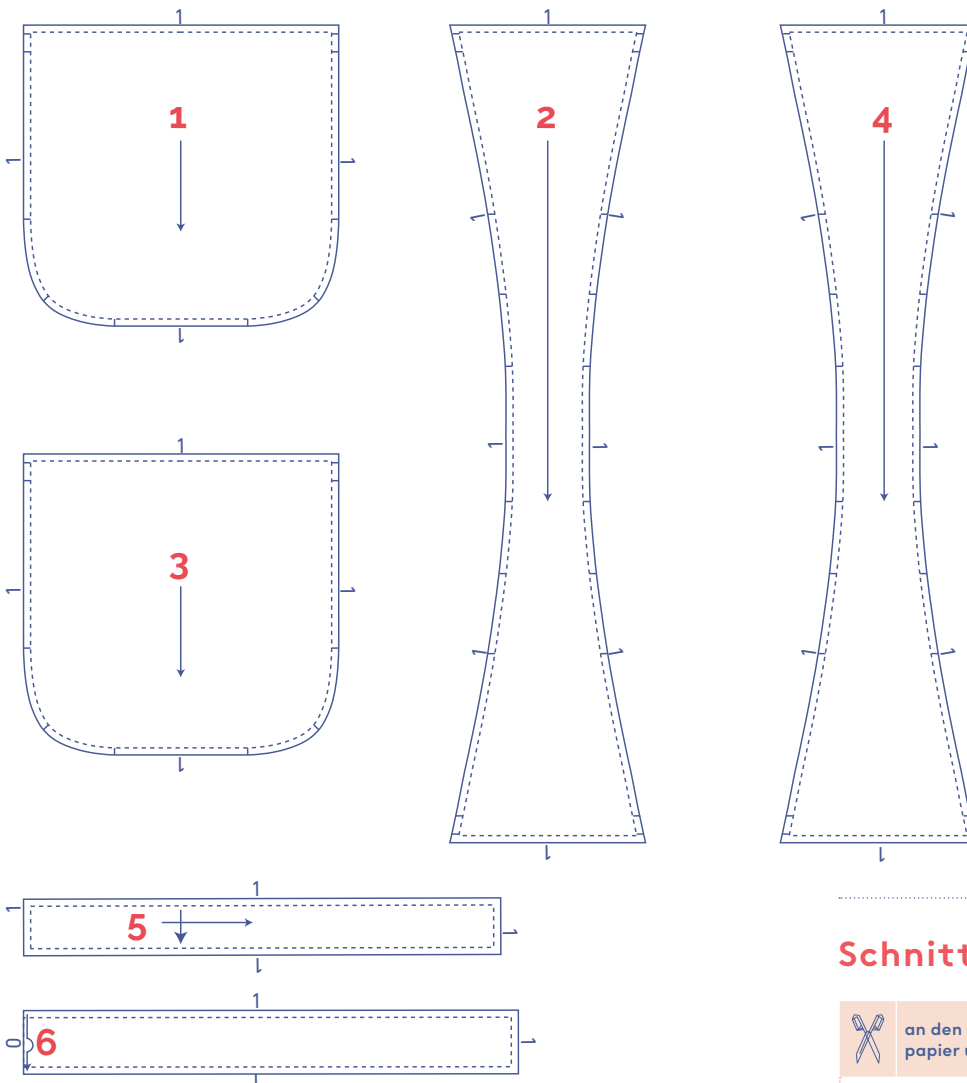

Schnittmusterteile markieren



an den folgenden Stellen das Schnittmusterpapier und den Stoff kurz einschneiden

| einzelner Einschnitt

Ocean by Fibre Mood



XS - XXXL

Ärmellose Schönheit: Dieses Oversized-Top kombiniert einen schlichten, runden Ausschnitt auf der Vorderseite mit einem verspielten V-Ausschnitt mit Knopfleiste am Rücken. Das Vorderteil ist mit dezenten Falten versehen, wodurch das Oberteil schön fällt. Weitere Details? Ocean entscheidet sich nicht für eine klassische Schulternaht, sondern lässt den Schulterbereich am Rücken auslaufen. Dieses ärmellose Top ist lang, wobei du die ideale Länge natürlich selbst wählst.

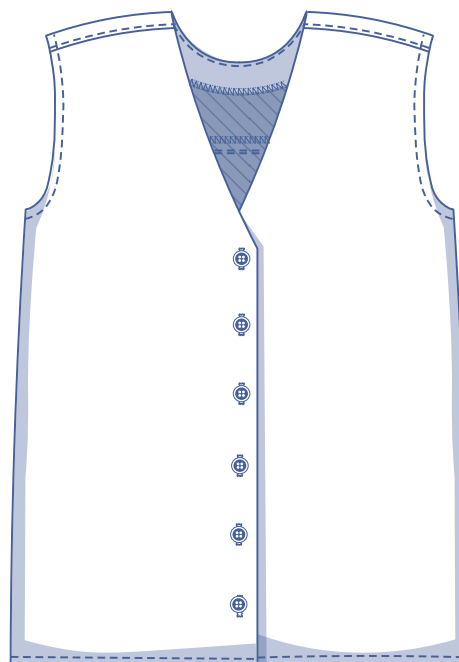
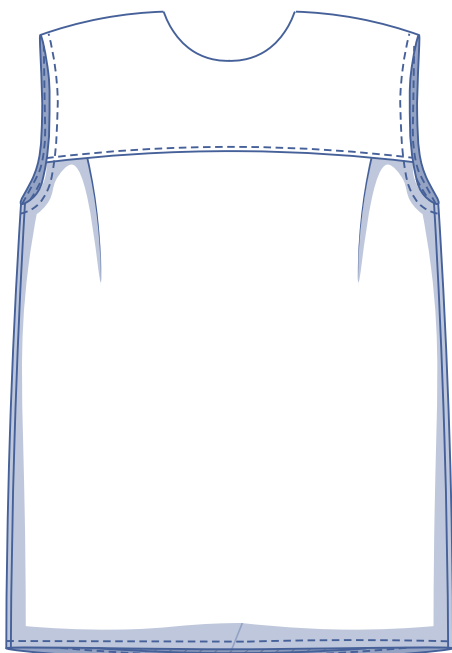

Größentabelle (in cm)

Größe	XS		S		M		L		XL		XXL		XXXL		
	32	34	36	38	40	42	44	46	48	50	52	54	56	58	60
Körpergröße	160	164	166	167	168	169	170	171	172	172	172	172	172	172	172
BU (Brustumfang)	76	80	84	88	92	96	100	104	110	116	122	128	134	140	146

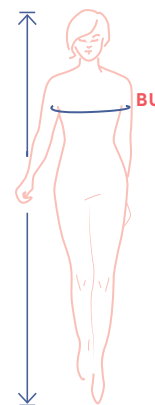

Die Größe wählst du am besten anhand des **Brustumfangs**. Du wählst die Größe, die deinem Brustumfang am nächsten kommt.

Abmessungen Schnittmuster (in cm)

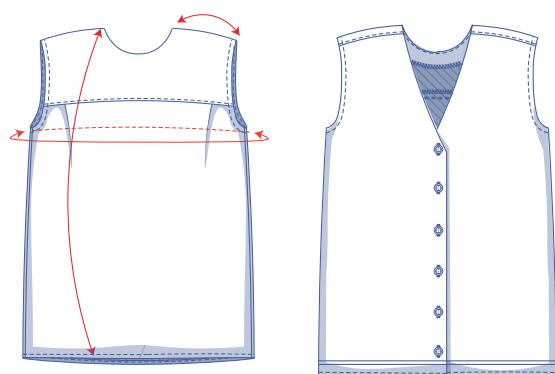

Die Abmessungen in dieser Tabelle sind die Abmessungen des Schnittmusters in Abhängigkeit vom verwendeten Stoff und sind als Hinweis zu verstehen. Im Hinblick auf den Tragekomfort und um einen bestimmten Schnitt (= **Oversize**) zu bekommen, ist in den Breitemaßen zusätzliche Weite (zusätzlich zu den reinen Körpermaßen) berücksichtigt.

Du bist kein Fan des Oversize-Schnitts? Dann wähle einfach eine Größe kleiner.

==== Hier verkürzt oder verlängerst du das Schnittmuster.

Größe	XS	S	M	L	XL	XXL	XXXL
Länge lange Version	68	69,75	71,5	73,25	78,75	81	83,25
Länge kurze Version*	54	56	58	60	65,5	68	70,5
Schulterlänge	16,25	17,25	18,25	19,25	20,5	21,5	22,5
Brustumfang	116,25	124,25	132,25	140,25	150,25	162,25	174,25

* Diese Länge ist auf dem Muster angegeben.

Vergleiche die angegebenen Längen mit den gemessenen oder gewünschten Längen. Das Top kannst du **verlängern** oder **verkürzen**, indem du die Schnittmusterteile in Höhe der markierten doppelten Linie durchschneidest und die Schnittmusterteile um x cm auseinanderziehst oder übereinanderlegst. Achte darauf, dass die VM-, die RM-Linie sowie die Seitennähte gerade fortlaufen.

ACHTUNG

Den Stoffverbrauch gemäß diesen Änderungen anpassen.

Material



- Nähgarn
- Bügelvlies: max. 95 cm
- Knöpfe (Ø 1,1 cm): 6
- Stoff: siehe Tabelle

Stoffverbrauch lange Version		XS	S	M	L	XL	XXL	XXXL
Stoffbreite 110 cm	cm	165	170	175	185	190	200	210
Stoffbreite 140 cm	cm	130	135	145	150	170	180	200

Den dazugehörigen Stoffplan findest du auf Seite 6 dieser Arbeitsanleitung.

Stoffverbrauch kurze Version		XS	S	M	L	XL	XXL	XXXL
Stoffbreite 110 cm	cm	135	145	150	155	165	175	185
Stoffbreite 140 cm	cm	110	120	130	135	150	160	170

Stoffempfehlung



Damit die dezenten Falten auf dem Vorderteil richtig zur Geltung kommen, wähle einen fließenden Stoff wie Crêpe, Crêpon, Satin oder Seersucker.



Dahlia by Fibre



32 - 60

Ein Must-have in deinem Urlaubskoffer: Dahlia ist mit ihrer hohen Taille und der Bundfalte der Inbegriff von eleganten Shorts. Die Hosenbeine sind breit und haben einen großen Umschlag, der Komfort und Stil vereint. Die Einschubtaschen, der Bund mit Knopf und der Eingriff mit Reißverschluss vervollständigen diese Shorts.

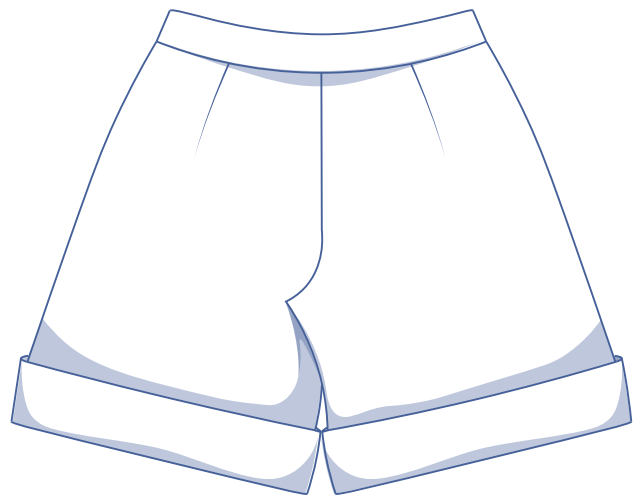
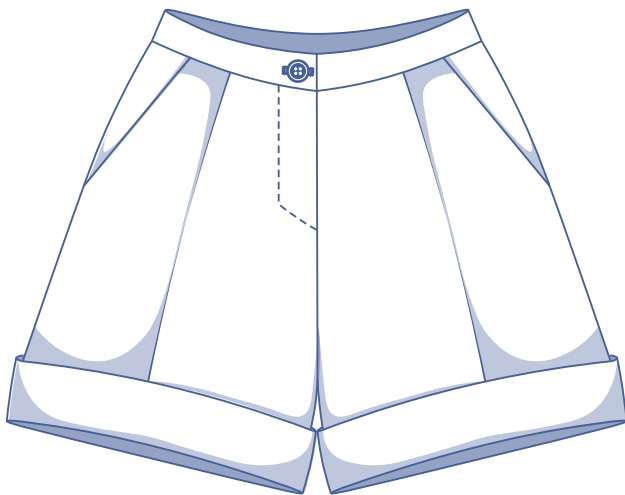

Größentabelle (in cm)

Größe	32	34	36	38	40	42	44	46	48	50	52	54	56	58	60
Körpergröße	160	164	166	167	168	169	170	171	172	172	172	172	172	172	172
TU (Taillenumfang)	66	68	70	74	78	82	84	88	94,5	101	107,5	114	120,5	127	133,5
HU (Hüftumfang)	86	90	94	97	100	103	106	109	115	120	125	130	135	140	145

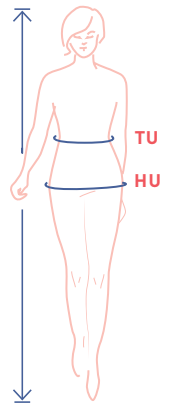

Die Größe wählst du anhand des **Hüftumfangs**. Du wählst die Größe, die deinem Hüftumfang am nächsten kommt. Als zweites schaust du dir die Größe an, die deinem Taillenumfang am nächsten kommt. Du kannst beim Übertragen des Schnittmusters von der Linie der einen Größe zur Linie einer anderen Größe übergehen.

Abmessungen Schnittmuster (in cm)

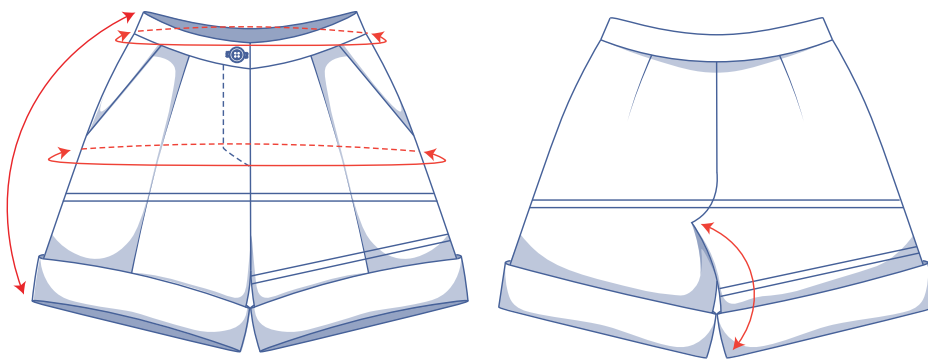

== Hier verkürzt oder verlängerst du das Schnittmuster.

Die Abmessungen in dieser Tabelle sind die Abmessungen des Schnittmusters in Abhängigkeit vom verwendeten Stoff und sind als Hinweis zu verstehen. Im Hinblick auf den Tragekomfort und um einen bestimmten Schnitt zu bekommen (= einen weiten Schnitt) ist in den Breitemaßen zusätzliche Weite (zusätzlich zu den reinen Körpermaßen) berücksichtigt.

Größe	32	34	36	38	40	42	44	46	48	50	52	54	56	58	60
Seitenlänge*	42	42,5	43	44	45	46	47	48	49	50	51	52	53	54	55
innere Beinlänge	9	9	9	9	9	9	9	9	9	9	9	9	9	9	9
Taillenumfang	66	68	70	74	78	82	84	88	94,5	101	107,5	114	120,5	127	133,5
Hüftumfang	98	102	106	109	112	115	118	121	127	132	137	142	147	152	157

* Inklusive Bund.

Vergleiche die angegebenen Längen mit den gemessenen oder gewünschten Längen. Die Sitzhöhe und/oder die Hosenbeine kannst du **verlängern** oder **verkürzen**, indem du die Schnittmusterteile in Höhe der markierten doppelten Linie durchschneidest und die Schnittmusterteile um X cm auseinanderziehst oder übereinanderlegst. Achte darauf, dass die VM-, die RM-Linie sowie die Seitennähte gerade fortlaufen.

ACHTUNG

Den Stoffverbrauch gemäß diesen Änderungen anpassen.

Material



- Nähgarn
- Bügelvlies: max. 145 cm
- Knopf (Ø 1,5 cm): 1
- Nicht-teilbarer Reißverschluss: siehe Tabelle
- Futterstoff oder leichter Stoff: max. 35 cm
- Stoff: siehe Tabelle

Nicht-teilbarer Reißverschluss		32	34	36	38	40	42	44	46	48	50	52	54	56	58	60
Länge	cm	15	15	15	15	15	15	15	18	18	18	18	18	18	18	18

Stoffverbrauch		32	34	36	38	40	42	44	46	48	50	52	54	56	58	60
Stoffbreite 110 cm	cm	130	140	145	150	165	170	175	175	180	180	200	200	205	210	230
Stoffbreite 140 cm	cm	110	110	130	135	135	140	140	145	145	155	160	165	175	180	185

Den dazugehörigen Stoffplan findest du auf Seite 6 dieser Arbeitsanleitung.

Stoffempfehlung



Um das Modell perfekt in Szene zu setzen, wähle formstabile Stoffe wie Twill, Popeline, Jeans, Leinen oder gewebten Jacquard.

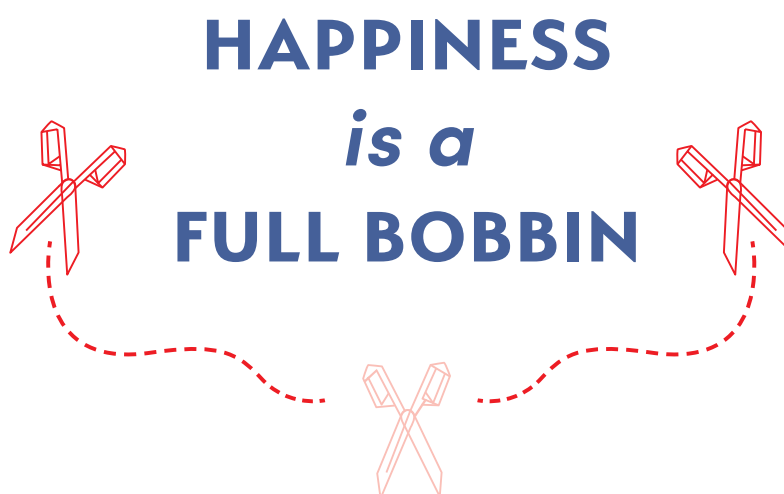



Nousha Tasche by

Fibre ood

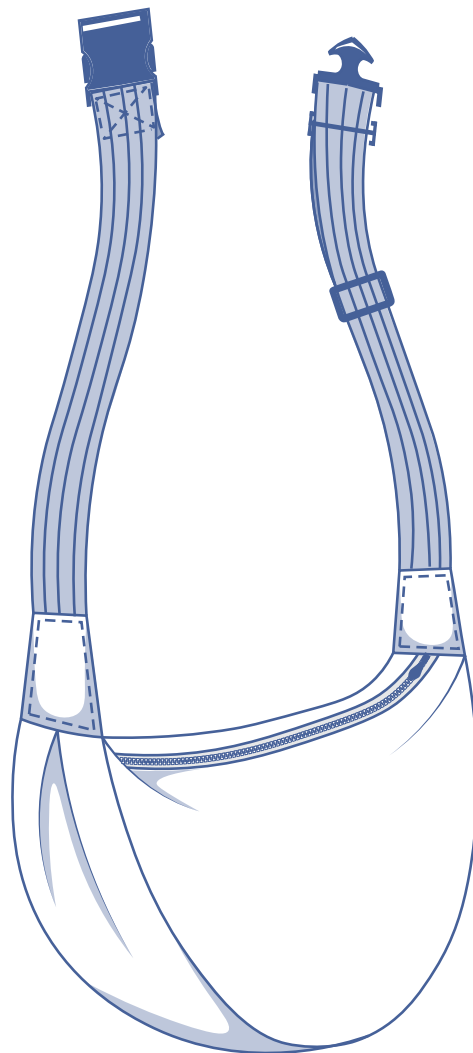

Material



- Nähgarn
- Stoff (140 cm breit): 45 cm
- Futter (140 cm breit): 45 cm
- Nicht teilbarer Reißverschluss: 30 cm
- Schnalle (4 cm breit)
- Schieberegler (4 cm breit)
- Taschenriemen (4 cm breit): 125 cm

Schnittmusterteile & Nahtzugaben (in cm)

Damit du das Kleidungsstück wie beschrieben nähen kannst, zeichnest du die angegebenen Nahtzugaben rund um die Schnittmusterteile (aus Papier) ein, bevor du sie zuschneidest. Bei einem PDF-Schnittmuster kannst du dich dafür entscheiden, die Vorlage sowohl mit als auch ohne Nahtzugaben auszudrucken. Weitere Informationen findest du im [Video](#).

1. Mittelteil: 2x *
2. Unterteil: 1x
3. Seitenteil: 4x
4. Futter Mittelteil: 2x *
5. Futter Unterteil: 1x
6. Tasche: 1x

* Bei den Schnittteilen handelt es sich um dieselben Teile.

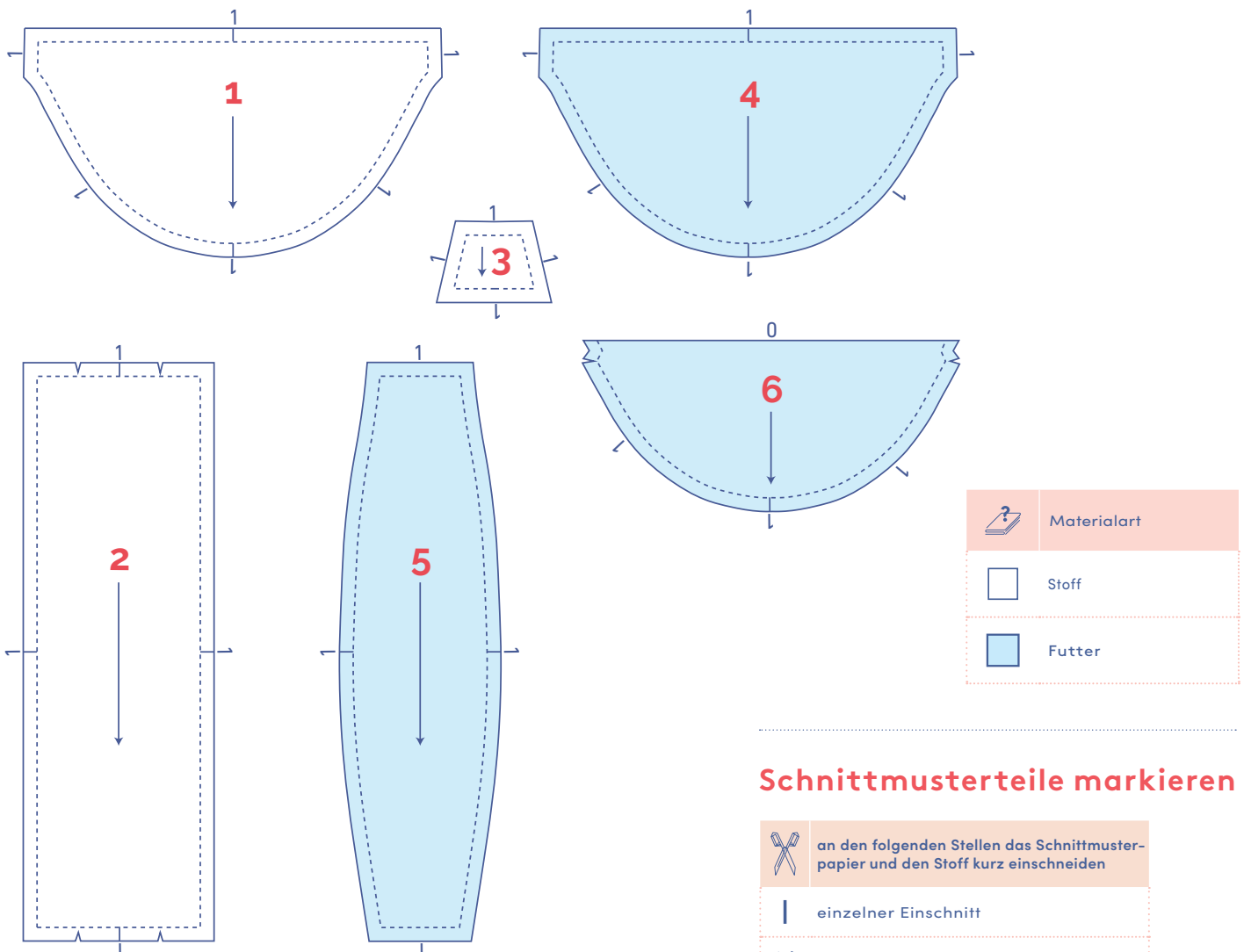

Pearl by Fibre ood



2 - 12 Jahre

Dieser schöne, lockere Oversized-Jumpsuit mit breiten Trägern steht zu 100 % für Sommer und ist perfekt zum Spielen geeignet. Unverzichtbar für all die Schätze, die unterwegs gefunden werden: zwei Einschubtaschen in der Seitennaht!

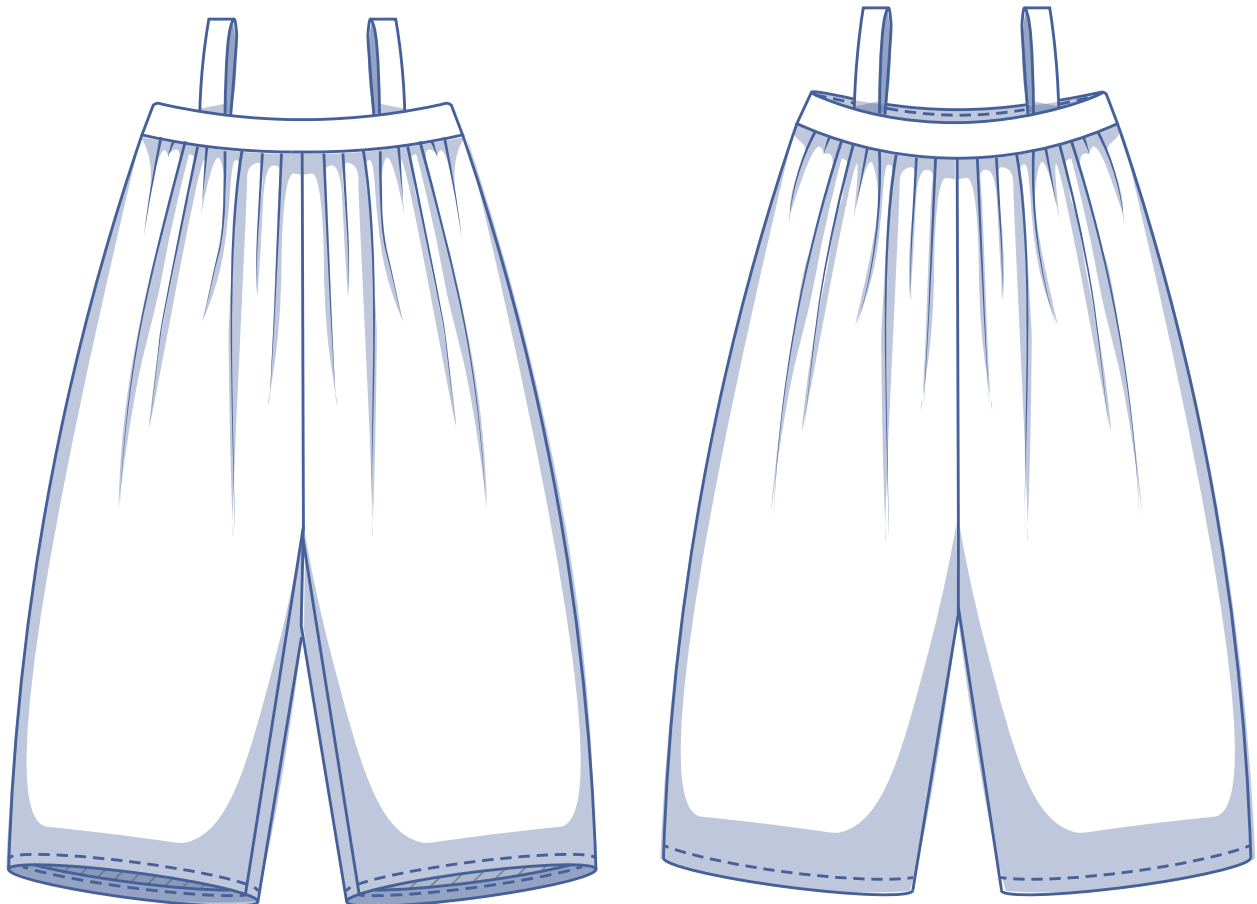

Größentabelle (in cm)

Größe	2	3	4	5	6	8	10	12
Körpergröße	92	98	104	110	116	125	137	150
BU (Brustumfang)	52	54	56	58	60	64	68	72

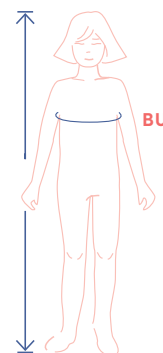

Du wählst die Größe anhand des **Brustumfangs** (unabhängig von Alter oder Körpergröße). Du wählst die Größe, die dem Brustumfang am nächsten kommt. Danach passt du die ausgewählte Größe an die dem Alter oder der Größe des Kindes entsprechende Länge an, diese findest du in der folgenden Tabelle.

Abmessungen Schnittmuster (in cm)

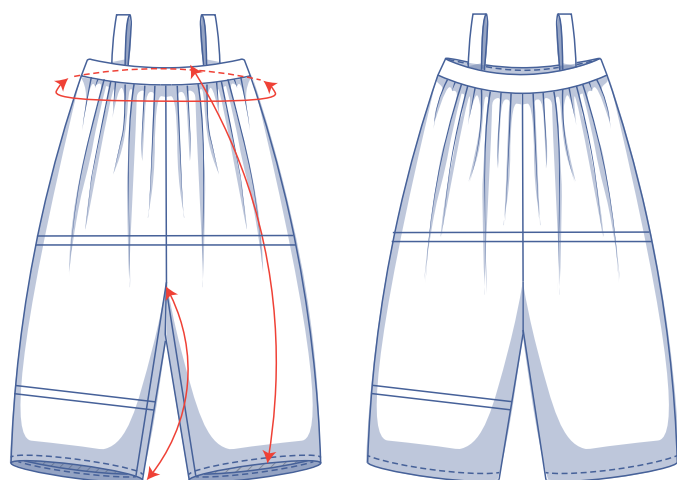

Die Abmessungen in dieser Tabelle sind die Abmessungen des Schnittmusters in Abhängigkeit vom verwendeten Stoff und sind als Hinweis zu verstehen. Im Hinblick auf den Tragekomfort und um einen bestimmten Schnitt (= **Override**) zu bekommen, ist in den Breitemaßen zusätzliche Weite (zusätzlich zu den reinen Körpermaßen) berücksichtigt.

== Hier verkürzt oder verlängerst du das Schnittmuster.

Größe	2	3	4	5	6	8	10	12
Länge	65	69,5	74,25	78,75	83,5	92,75	102,25	111,5
innere Beinlänge	26,5	29,5	32,5	35,5	38,5	44,5	50,5	56,5
Brustumfang	60	62	64	66	68	72	76	80

Vergleiche die angegebenen Längen mit den gemessenen oder gewünschten Längen. Die Sitzhöhe und/oder die Hosenbeine kannst du **verlängern** oder **verkürzen**, indem du die Schnittmusterteile in Höhe der markierten doppelten Linie durchschneidest und die Schnittmusterteile um X cm auseinanderziehst oder übereinanderlegst. Achte darauf, dass die VM-, die RM-Linie sowie die Seitennähte gerade fortlaufen.

ACHTUNG

Den Stoffverbrauch gemäß diesen Änderungen anpassen.

Material



- Nähgarn
- Bügelvlies: max. 25 cm
- Stoff: siehe Tabelle

Stoffverbrauch		2	3	4	5	6	8	10	12
Stoffbreite 110 cm	cm	150	160	170	180	190	210	245	270
Stoffbreite 140 cm	cm	105	110	115	125	150	205	225	245

Den dazugehörigen Stoffplan findest du auf Seite 6 dieser Arbeitsanleitung.

Stoffempfehlung



Auch bei diesem Modell bestimmt die Art des Stoffes den Look, denn sind sowohl weich fallende als auch etwas festere Varianten möglich. Wie wär's z. B. mit Popeline, Chambray, Lyocell, Double Gauze, Organza, Seersucker oder Leinen?



MEASURE

twice

&

CUT

once

Sunny by Fibre



2 - 12 Jahre

Sunny + funny: Dieses Modell hat mit seinen gekräuselten, kurzen Ärmeln einen extra sonnigen Look. Perfekt als verspieltes Sommerkleid, du kannst es aber auch einfach kürzen, um ein elegantes Oberteil zu kreieren. Schöne Details? Der tiefe Armausschnitt mit Einsatzstück, der Knopfverschluss an der rückwärtigen Mittelnaht und der mit Schrägband versäuberte Rundhalsausschnitt. Praktisch sind auch die Einschubtaschen in der Seitennaht.

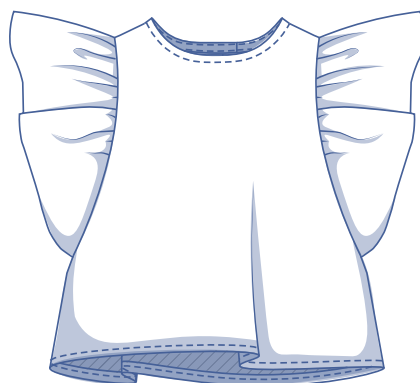
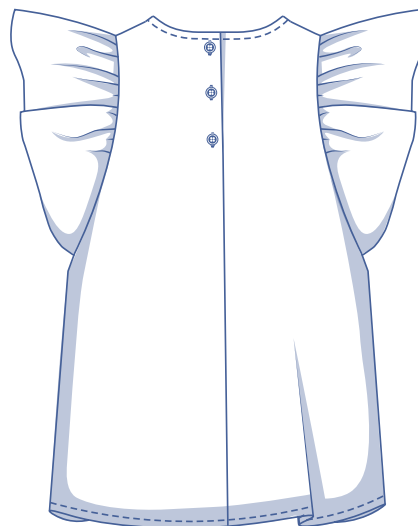
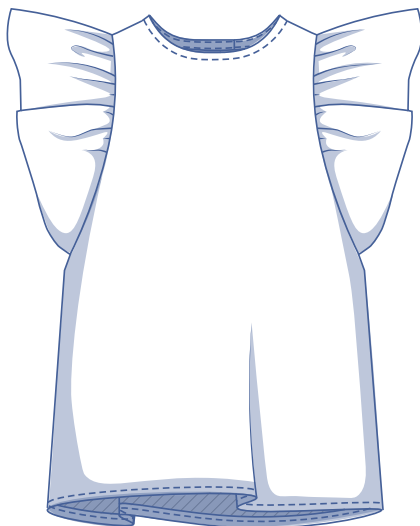

Größentabelle (in cm)

Größe	2	3	4	5	6	8	10	12
Körpergröße	92	98	104	110	116	125	137	150
BU (Brustumfang)	52	54	56	58	60	64	68	72

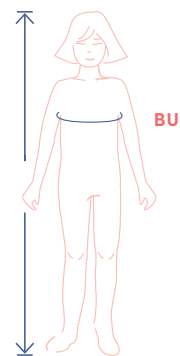

Du wählst die Größe anhand des **Brustumfangs** (unabhängig von Alter oder Körpergröße). Du wählst die Größe, die dem Brustumfang am nächsten kommt. Danach passt du die Länge des Kleids an die dem Alter oder der Größe des Kindes entsprechende Länge an, diese findest du in der folgenden Tabelle.

Abmessungen Schnittmuster (in cm)

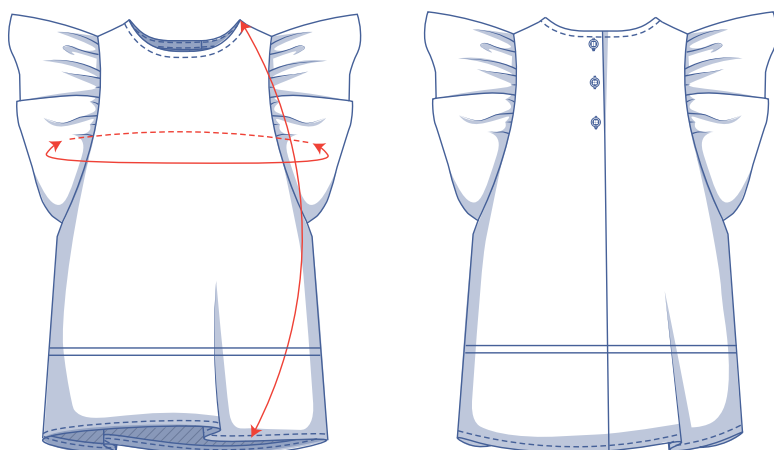

== Hier verkürzt oder verlängerst du das Schnittmuster.

Die Abmessungen in dieser Tabelle sind die Abmessungen des Schnittmusters in Abhängigkeit vom verwendeten Stoff und sind als Hinweis zu verstehen. Im Hinblick auf den Tragekomfort und um einen bestimmten Schnitt zu bekommen (= **eng anliegend in Brusthöhe**) ist in den Breitemaßen zusätzliche Weite (zusätzlich zu den reinen Körpermaßen) berücksichtigt.

Größe	2	3	4	5	6	8	10	12
Länge des Kleids	42	46,25	50,25	54,5	58,75	67	73,25	79,25
Länge des Tops*	33,25	36	38,75	41,25	44	49,25	54,5	59,75
Brustumfang	63	65	67	69	71	75	79	83,25

* Verkürze die Schnittmusterteile 1 und 2 auf diese Länge, um ein Top zu nähen.

Vergleiche die angegebenen Längen mit den gemessenen oder gewünschten Längen. Das Kleid kannst du **verlängern** oder **verkürzen**, indem du die Schnittmusterteile in Höhe der markierten doppelten Linie durchschneidest und die Schnittmusterteile um x cm auseinanderziehst oder übereinanderlegst. Achte darauf, dass die VM-, die RM-Linie sowie die Seitennähte gerade fortlaufen.

ACHTUNG

Den Stoffverbrauch gemäß diesen Änderungen anpassen.

Material



- Nähgarn
- Bügelvlies: max. 25 cm
- Knöpfe (ø 1,2 cm): 3
- Stoff: siehe Tabelle

Stoffverbrauch Kleid		2	3	4	5	6	8	10	12
Stoffbreite 110 cm	cm	95	105	120	145	155	170	185	205
Stoffbreite 140 cm	cm	80	95	105	115	125	140	155	165

Den dazugehörigen Stoffplan findest du auf Seite 6 dieser Arbeitsanleitung.

Stoffverbrauch Top		2	3	4	5	6	8	10	12
Stoffbreite 110 cm	cm	90	95	100	115	125	135	150	170
Stoffbreite 140 cm	cm	70	80	85	90	105	110	120	130

Stoffempfehlung



Die Möglichkeiten sind quasi endlos: Popeline, Chambray, Lyocell, Double Gauze, Crêpe, Satin, Broderie, Spitze, Jacquard, Seersucker... Sogar ein gestrickter Stoff ergibt ein sehr schönes Ergebnis. Wir sind gespannt, wofür du dich entscheidest!
Tipp: Wenn du Statement-Ärmel machen willst, nimm einen steifen Stoff.



MEASURE

twice

&

CUT

once



Giti by Fibre ood

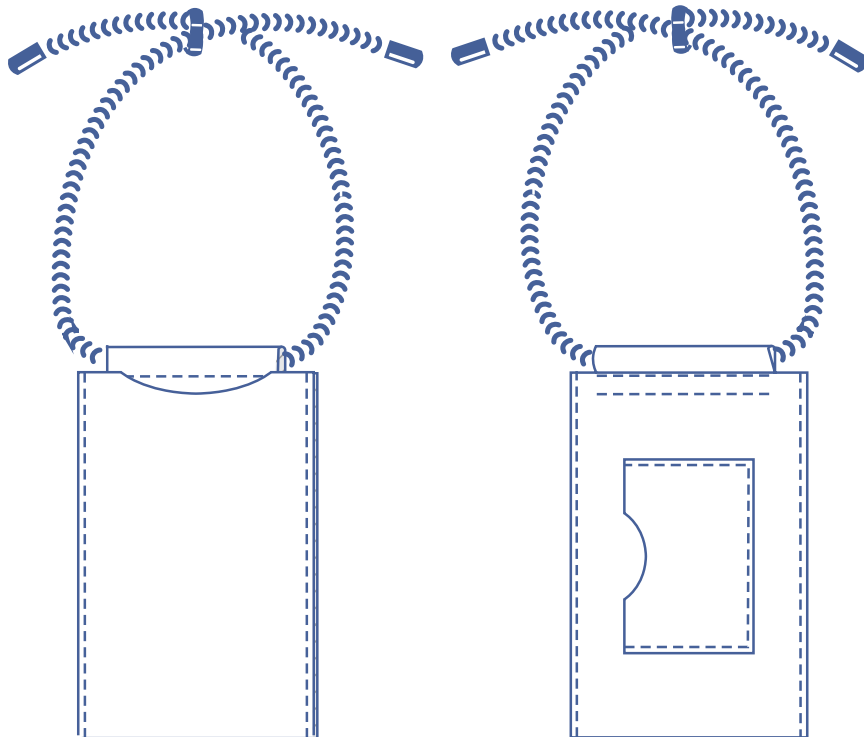

Material



- Nähgarn
- Bügelvlies: 40 cm (optional)
- Kordel (Ø 5 bis 7 mm): 150 cm
- Kordelstopper: 2
- Schiebepferle: 1
- (Kunst-)Leder: 40 cm

Schnittmusterteile & Nahtzugaben (in cm)

Damit du den Handytasche wie beschrieben nähen kannst, zeichnest du die angegebenen Nahtzugaben rund um die Schnittmusterteile (aus Papier) ein, bevor du sie zuschneidest. Bei einem PDF-Schnittmuster kannst du dich dafür entscheiden, die Vorlage sowohl mit als auch ohne Nahtzugaben auszudrucken. Weitere Informationen findest du im [Video](#).

1. Hülle: 1x
2. Kartenhalter: 1x

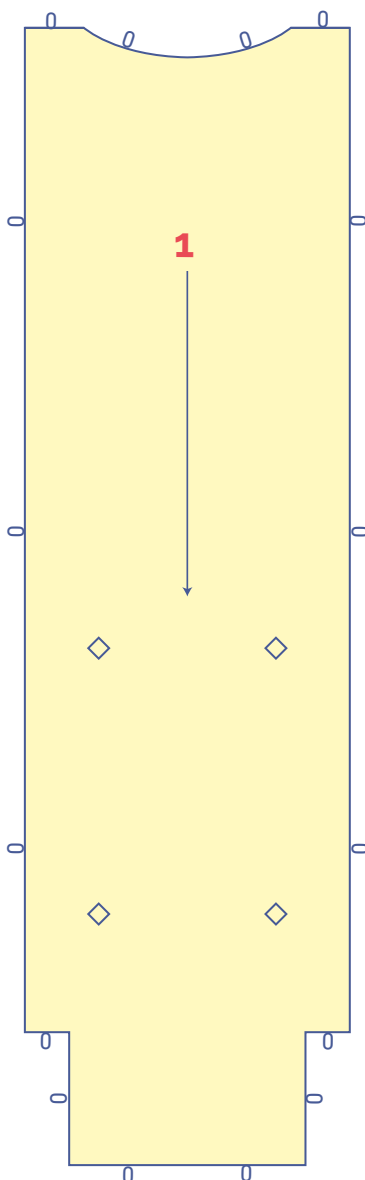

Anmerkung:

Bügel je nach Art des (Kunst-)Leders ein Bügelvlies entlang der linken Seite.

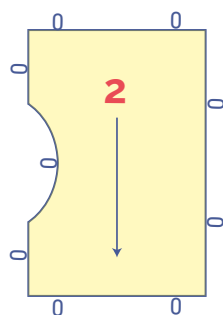

Schnittmusterteile markieren



mit einem Heffaden markieren



Markierung im Stoff



Materialart



Stoff



Bügelvlies

Marisol by Fibre ood



2 - 12 Jahre

Summer's here und du suchst ein Projekt, das sich schnell umsetzen lässt? Dieses Cropped-Top kannst du im Handumdrehen nähen! Der runde Halsausschnitt von Marisol erhält durch das Schrägband das gewisse Etwas. Die angeschnittenen Dreiviertelärmel sind mit einem Gummizug versehen. Lieber schwungvolle Ärmel? Dann lass den Gummizug einfach weg. Auch der Saum des Oberteils ist mit einem Gummizug versehen.

Tipp: Auf der Suche nach einer Variante für Damen? In Ausgabe 20 findest du das Modell „Tanita“.

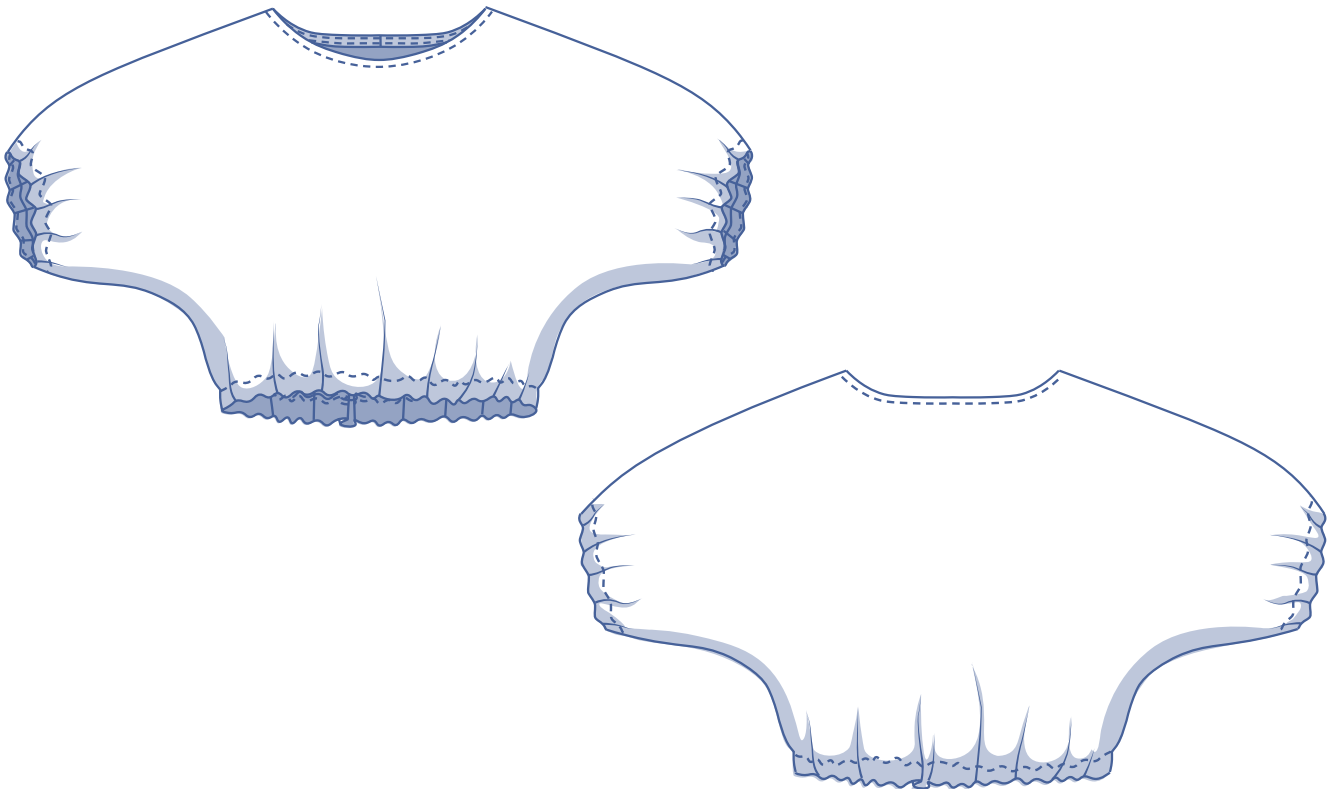

Größentabelle (in cm)

Größe	2	3	4	5	6	8	10	12
Körpergröße	92	98	104	110	116	125	137	150
BU (Brustumfang)	52	54	56	58	60	64	68	72

Bei diesem Modell wählst du die Größe am besten anhand des **Brustumfangs** (unabhängig von Größe oder Alter). Du wählst die Größe, die dem Brustumfang am nächsten kommt. Danach passt du die ausgewählte Größe an die dem Alter oder der Größe des Kindes entsprechende Länge an, diese findest du in der folgenden Tabelle.

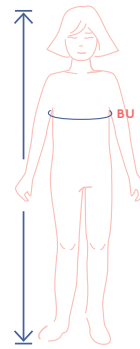

Abmessungen Schnittmuster (in cm)

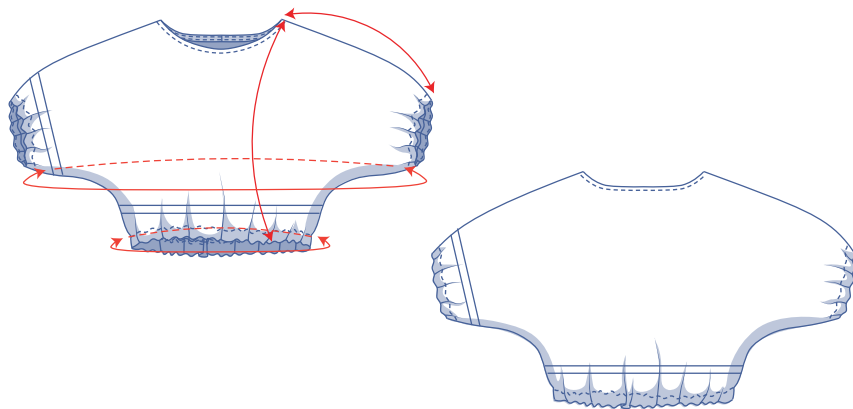

== Hier verkürzt oder verlängerst du das Schnittmuster.

Die Abmessungen in dieser Tabelle sind die Abmessungen des Schnittmusters in Abhängigkeit vom verwendeten Stoff und sind als Hinweis zu verstehen. Im Hinblick auf den Tragekomfort und um einen bestimmten Schnitt zu bekommen (= **einen weiten Schnitt**) ist in den Breitemaßen zusätzliche Weite (zusätzlich zu den reinen Körpermaßen) berücksichtigt.

Größe	2	3	4	5	6	8	10	12
Länge	59,25	62,5	65,75	69	72,25	78,75	85,25	91,75
Ärmellänge	24	25,5	26,75	28	29,25	32	34,5	37
Brustumfang	77	79	81	83	85	89	93	97

Vergleiche die angegebenen Längen mit den gemessenen oder gewünschten Längen. Das Top und/oder die Ärmel kannst du **verlängern** oder **verkürzen**, indem du die Schnittmusterteile in Höhe der markierten doppelten Linie durchschneidest und die Schnittmusterteile um X cm auseinanderziehst oder übereinanderlegst. Achte darauf, dass die VM-, die RM-Linie sowie die Seitennähte gerade fortlaufen.

ACHTUNG

Den Stoffverbrauch gemäß diesen Änderungen anpassen.

Material



- Nähgarn
- Gummiband (1,5 cm breit): siehe Tabelle
- Stoff: siehe Tabelle

Gummiband		2	3	4	5	6	8	10	12
Länge pro Ärmelsaum	cm	21,5	22	23	23,5	24	25	26	27
Saumlänge	cm	53	54	55	57	58	61	64	66
Gesamtlänge	cm	96	98	101	104	106	111	116	120

Stoffverbrauch		2	3	4	5	6	8	10	12
Stoffbreite 110 cm	cm	95	100	105	110	115	125	130	140
Stoffbreite 140 cm	cm	75	80	80	85	90	95	100	115

Den dazugehörigen Stoffplan findest du auf Seite 6 dieser Arbeitsanleitung.

Stoffempfehlung



Marisol ist unglaublich vielseitig. Wie wäre es mit einem gewebten oder gestrickten Stoff, wie Chambray, Lyocell, Leinen, Interlock oder French Terry? Das Oberteil soll weich fallen? Crêpe oder gewebte Viskose reduziert das Volumen. Wenn du Struktur und Volumen liebst, erzielst du mit Popeline einen tollen Effekt.





Minu Fibre ⚡ood

One size

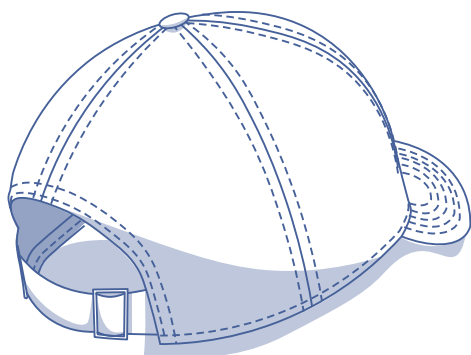
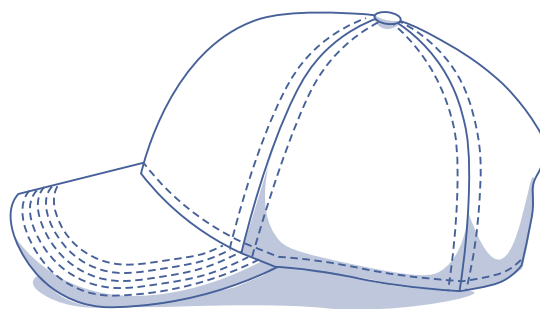

Material



- Nähgarn
- Jeans-Nadel
- Bügelvlies S520: 20 cm (Teile A)
- Bügelvlies S133: 15 cm (Schirm)
- Verstärkungsmaterial (7 mm breit): 52,5 cm
- Schrägband (gefaltet 15 mm breit): 129 cm (4 x 20 cm, 1 x 32 cm, 1 x 17 cm)
- Verstellbare Klemmschnalle (25 mm): 1
- Beziebarer Knopf (Ø 15 mm): 1
- Stoff (Breite 140 cm): 55 cm

Schnittmusterteile & Nahtzugaben (in cm)

Um die Kappe auf die beschriebene Art und Weise zu nähen, zeichnest du die angegebenen Nahtzugaben rund um die Schnittmusterteile ein, bevor du sie zuschneidest. Bei einem PDF-Schnittmuster kannst du dich dafür entscheiden, die Vorlage sowohl mit als auch ohne Nahtzugaben auszudrucken. Weitere Informationen findest du im [Video](#).

Achtung!

Verstärke das Schnittmusterteil 1, indem du Bügelvlies (S520) entlang der linken Seite aufbügelst, aber achte darauf, dass du die Nahtzugabe nicht mit beklebst! Schnittmusterteil 9 schneidest du aus Bügelvlies (S133) zu und steckst es anschließend als Verstärkung in den Schirm.

1. Teil A: 2x (beklebt)
2. Teil B: 2x
3. Teil C: 2x
4. Oberer Schirm: 1x
5. Unterer Schirm: 1x
6. Band A: 1x
7. Band B: 1x
8. Besatz: 1x
9. Verstärkung Schirm

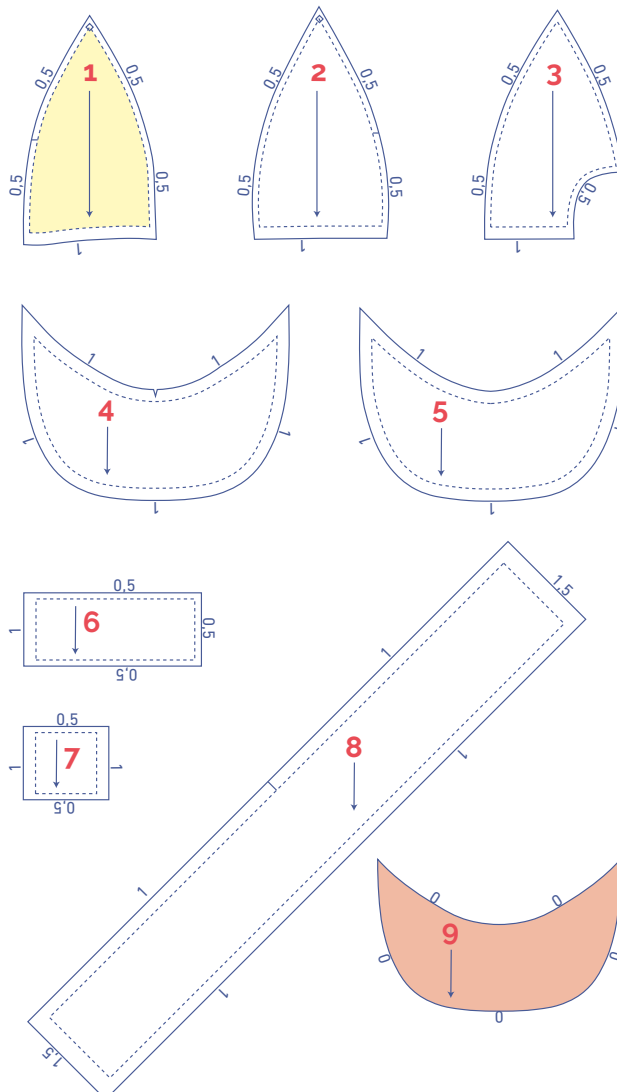

Schnittmusterteile markieren



an den folgenden Stellen das Schnittmusterpapier und den Stoff kurz einschneiden



einzelner Einschnitt



v-förmiger Einschnitt/
Stoffbruch



Materialart



Stoff



Bügelvlies



Verstärkung

Lucca by Fibre ood



XS - XXXL

Der Badeanzug als Eyecatcher. Dieser schulterfreie, ultrafeminine Badeanzug mit asymmetrischem Hals-Arm-Ausschnitt ist nicht nur im Badeurlaub, sondern auch beim Bummeln ein absolutes Must-have. Der Volant verleiht Lucca einen tropischen Touch, kann aber auch einfach weggelassen werden. Die Ränder versüßerst du mit einem Badeanzug Gummiband.

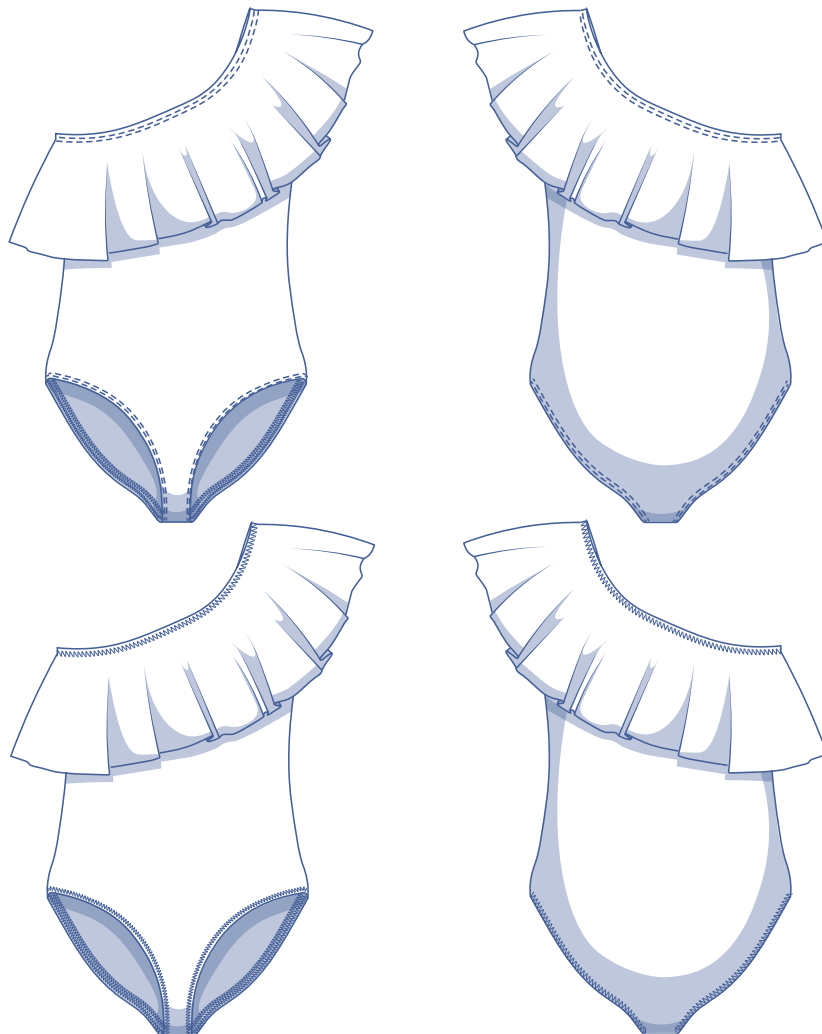

Größentabelle (in cm)

Größe	XS		S		M		L		XL		XXL		XXXL		
	32	34	36	38	40	42	44	46	48	50	52	54	56	58	60
Körpergröße	160	164	166	167	168	169	170	171	172	172	172	172	172	172	172
BU (Brustumfang)	76	80	84	88	92	96	100	104	110	116	122	128	134	140	146

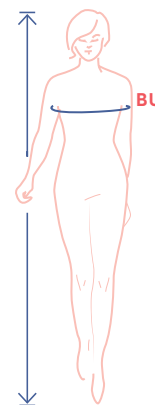

Die Größe wählst du am besten anhand des Brustumfangs. Du wählst die Größe, die deinem Brustumfang am nächsten kommt.

Abmessungen Schnittmuster (in cm)

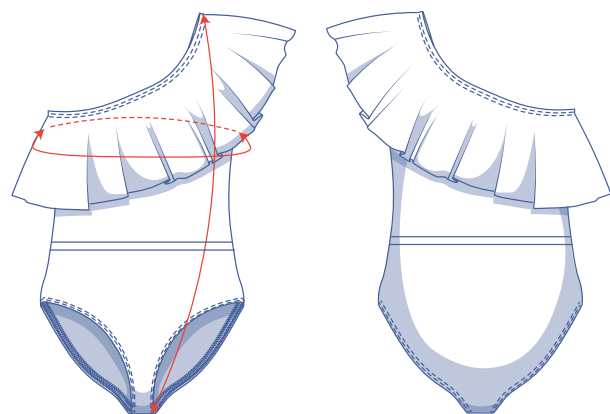

Die Abmessungen in dieser Tabelle sind die Abmessungen des Schnittmusters in Abhängigkeit vom verwendeten Stoff und sind als Hinweis zu verstehen. Im Hinblick auf den Tragekomfort und um einen bestimmten Schnitt (= eng anliegender Schnitt) zu bekommen, ist in den Breitemaßen zusätzliche Weite (zusätzlich zu den reinen Körpermaßen) berücksichtigt.

== Hier verkürzt oder verlängerst du das Schnittmuster.

Größe	XS	S	M	L	XL	XXL	XXXL
Länge	71,25	73,75	76,5	79	83	86,25	89,25
Brustumfang	63	71	79	87	97	109	121

Vergleiche die angegebenen Längen mit den gemessenen oder gewünschten Längen. Den Badeanzug kannst du verlängern oder verkürzen, indem du die Schnittmusterteile in Höhe der markierten doppelten Linie durchschneidest und die Schnittmusterteile um x cm auseinanderziehst oder übereinanderlegst. Achte darauf, dass die VM-, die RM-Linie sowie die Seitennähte gerade fortlaufen.

ACHTUNG

Den Stoffverbrauch gemäß diesen Änderungen anpassen.

Material



- Nähgarn
- Badeanzug Gummiband (6 bis 8 mm breit): siehe Tabelle
- Stoff: siehe Tabelle

Gummiband		XS	S	M	L	XL	XXL	XXXL
Länge Halsausschnitt	cm	66,5	71	75,5	80,1	86,6	93,4	100,2
Länge Armausschnitt	cm	38,9	41,7	44,7	47,9	53,2	58,6	64,4
Länge pro Bein	cm	52,2	54,8	56,8	58,9	62,3	66,3	70,4
Gesamtlänge	cm	209,8	222,3	233,8	245,8	264,4	284,6	305,4

Stoffverbrauch		XS	S	M	L	XL	XXL	XXXL
Stoffbreite 110 cm	cm	105	110	115	125	140	150	175
Stoffbreite 140 cm	cm	80	85	95	100	120	125	130

Den dazugehörigen Stoffplan findest du auf Seite 6 dieser Arbeitsanleitung.

Stoffempfehlung



Für einen Badeanzug brauchst du natürlich einen elastischen Badeanzugstoff. Wir verwenden recyceltes Polyester und Elasthan. Du möchtest Lucca lieber als Body tragen, zum Beispiel mit einem langen Rock, einer Hose oder Shorts? Dann ist Jersey die perfekte Wahl.



Rae by Fibre ood



2 - 12 Jahre

Easy does it, besonders in den Sommermonaten, wenn dein Terminkalender voller sonniger Pläne ist. Mit diesem unisex Oversized-Shirt mit Rundhalsausschnitt bist du im Handumdrehen fertig. Praktisches Extra: An der Schulternaht befindet sich ein unsichtbarer Knopfverschluss. Und die Länge? Die kannst du natürlich anpassen, wie du es magst.

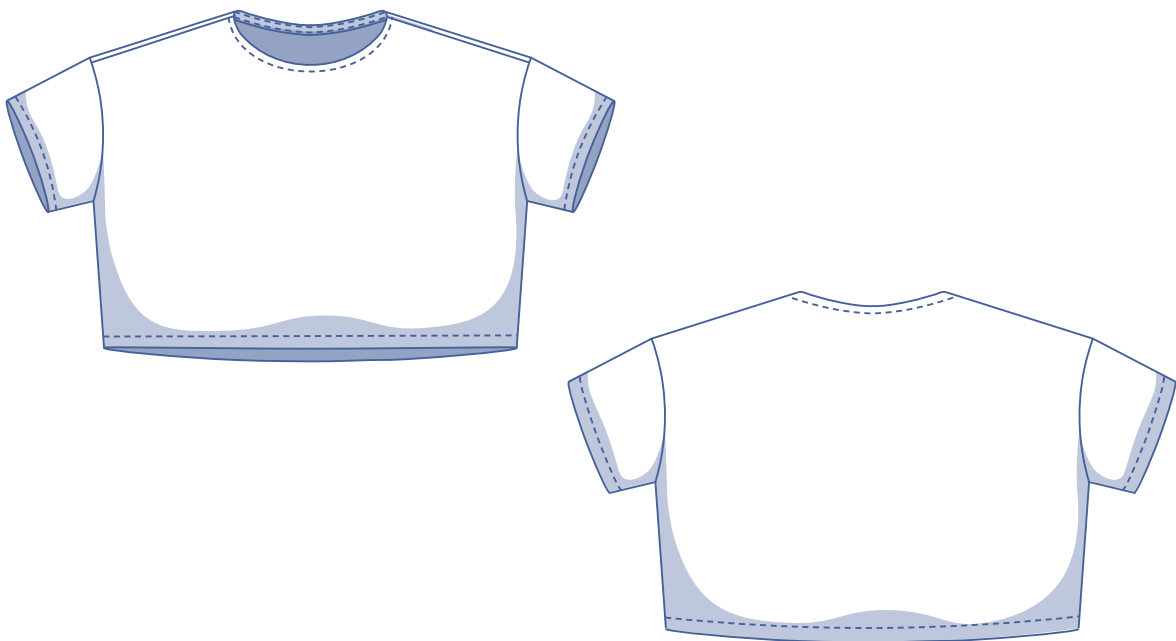

Größentabelle (in cm)

Größe	2	3	4	5	6	8	10	12
Körpergröße	92	98	104	110	116	125	137	150
BU (Brustumfang)	52	54	56	58	60	64	68	72

Du wählst die Größe anhand des **Brustumfangs** (unabhängig von Alter oder Körpergröße). Du wählst die Größe, die dem Brustumfang am nächsten kommt. Danach passt du die Länge an die dem Alter oder der Größe des Kindes entsprechende Länge an, diese findest du in der folgenden Tabelle.

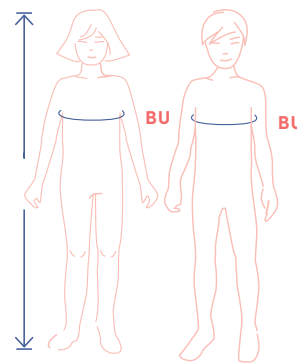

Abmessungen Schnittmuster (in cm)

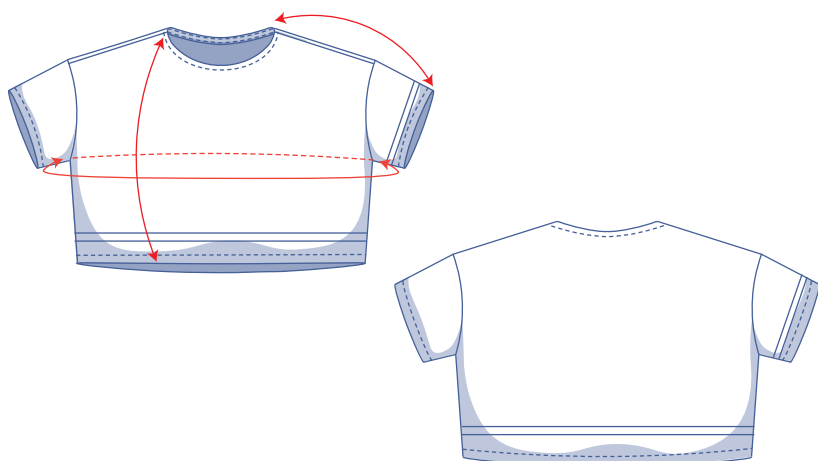

== Hier verkürzt oder verlängerst du das Schnittmuster.

Die Abmessungen in dieser Tabelle sind die Abmessungen des Schnittmusters in Abhängigkeit vom verwendeten Stoff und sind als Hinweis zu verstehen. Im Hinblick auf den Tragekomfort und um einen bestimmten Schnitt zu bekommen (= **Oversize**) ist in den Breitemaßen zusätzliche Weite (zusätzlich zu den reinen Körpermaßen) berücksichtigt.

Du bist kein Fan des Oversize-Schnitts? Dann wähle einfach eine Größe kleiner.

Größe	2	3	4	5	6	8	10	12
Länge	31,75	34	36	38,25	40,25	44,5	48,75	53
Ärmellänge*	20,75	21,5	22,25	22,75	23,25	24,5	26	27,25
Brustumfang	89,25	91,25	93,25	95,25	97,25	99,25	101,25	103,25

* Inklusive der Schulterlänge.

Vergleiche die angegebenen Längen mit den gemessenen oder gewünschten Längen. Das T-Shirt und/oder die Ärmel kannst du **verlängern** oder **verkürzen**, indem du die Schnittmüsterteile in Höhe der markierten doppelten Linie durchschneidest und die Schnittmüsterteile um x cm auseinanderziehst oder übereinanderlegst. Achte darauf, dass die VM-, die RM-Linie sowie die Seitennähte gerade fortlaufen.

ACHTUNG

Den Stoffverbrauch gemäß diesen Änderungen anpassen.

Material



- Nähgarn
- Bügeleinlage: max. 15 cm
- Druckknöpfe zum Annähen (Ø 0,7 cm): 3
- Stoff: siehe Tabelle

Stoffverbrauch		2	3	4	5	6	8	10	12
Stoffbreite 110 cm	cm	90	95	100	105	110	120	125	135
Stoffbreite 140 cm	cm	80	85	85	90	95	105	115	120

Den dazugehörigen Stoffplan findest du auf Seite 6 dieser Arbeitsanleitung.

Stoffempfehlung



Je nach gewähltem Stoff hat dieses Kleidungsstück einen anderen Look. Für Rae eignet sich ein gewebter oder gestrickter Stoff wie Interlock, Single- oder Doppeljersey, French Terry, Popeline, Baumwollvoile, Chambray, Double Gauze, Leinen...



MEASURE

twice

&

CUT

once