



Ashley by Fibre ⚡ood

Ashley by Fibre ood

***



32 - 60

Anmutige Midi-Länge? Check! Statement-Ballonärmel? Doppelter Check! Elegante A-Linie? Dreifacher Check! Wir könnten noch eine Weile so weitermachen, denn Ashley hat einfach alles und ist damit der perfekte Begleiter für jede Gelegenheit (Hallo, Hochzeitssaison!). Dieses raffinierte One-Shoulder-Kleid, das sich leicht in ein Top oder ein kurzes Sommerkleid verwandeln lässt, umschmeichelt deinen Körper mit figurbetonten Nähten, die in flachen Falten enden.

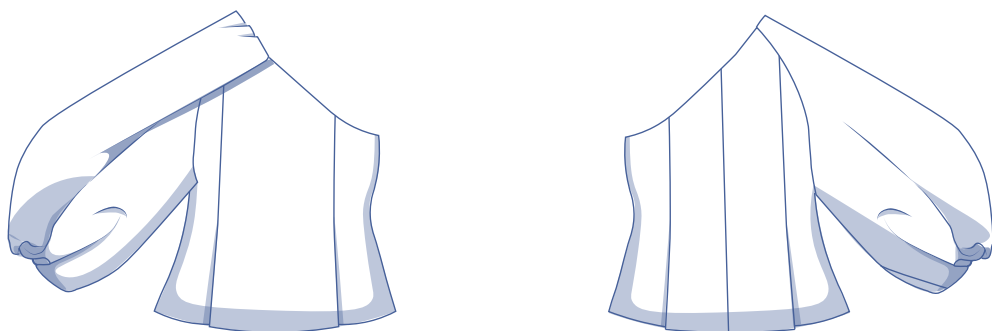
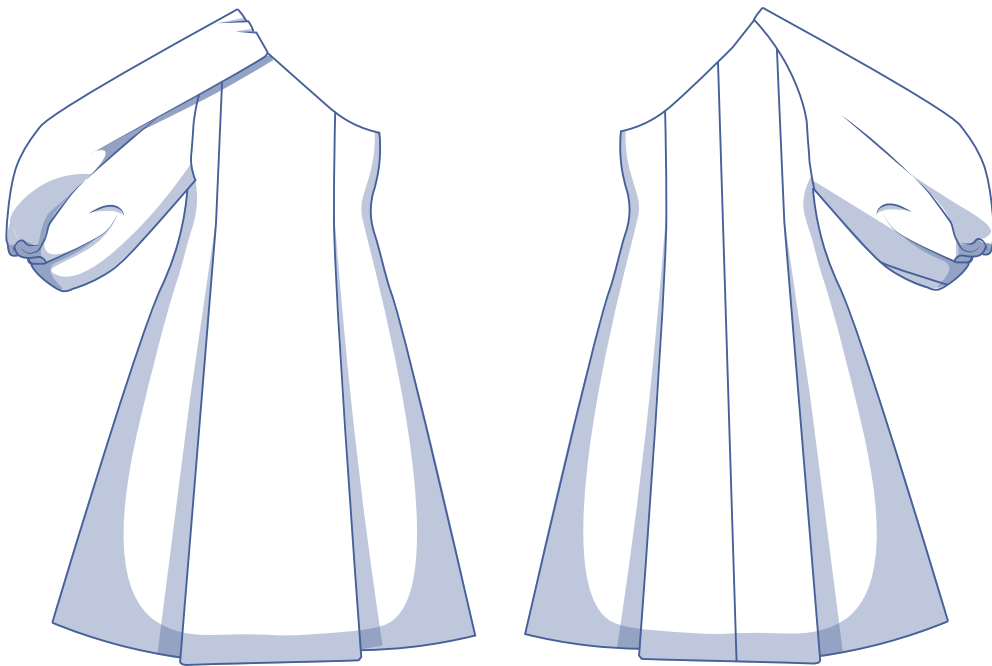

Größentabelle (in cm)

Größe	32	34	36	38	40	42	44	46	48	50	52	54	56	58	60
Körpergröße	160	164	166	167	168	169	170	171	172	172	172	172	172	172	172
BU (Brustumfang)	76	80	84	88	92	96	100	104	110	116	122	128	134	140	146

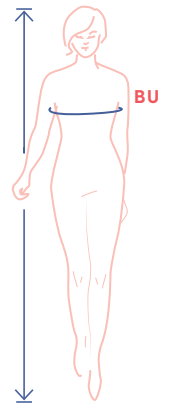

Die Größe wählst du am besten anhand des **Brustumfangs**. Du wählst die Größe, die deinem Brustumfang am nächsten kommt. Überprüfe anschließend anhand der Tabelle unten den Taillenumfang, um sicherzustellen, dass in Höhe der Taille genügend Platz ist.

Abmessungen Schnittmuster (in cm)

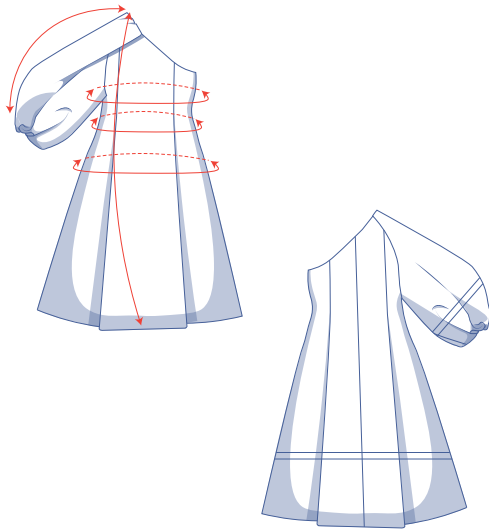

Die Abmessungen in dieser Tabelle sind die Abmessungen des Schnittmusters in Abhängigkeit vom verwendeten Stoff und sind als Hinweis zu verstehen. Im Hinblick auf den Tragekomfort und um einen bestimmten Schnitt zu bekommen (**= eng anliegend an der Brust und Taille, weit um die Hüften**) ist in den Maßen für die Breite zusätzliche Weite (zu den reinen Körpermaßen) berücksichtigt.

== Hier verkürzt oder verlängerst du das Schnittmuster.

Größe	32	34	36	38	40	42	44	46	48	50	52	54	56	58	60
Länge Kleid	117	118	118,5	119	119,5	120	122,5	123	127	128	128,5	129	130	131	132
Länge Top	55	56	57	57,5	58	59	60	60,5	61,5	62,5	63,5	64,5	65,5	66,5	67,5
Ärmellänge	56,5	57	58	58,5	59	59,5	60	61	62	62,5	63	64	65	66	66,5
Brustumfang	80,5	84,5	88,5	92,5	96,75	100,75	104,75	108,75	115	121	132	138	144,25	150,25	156,25
Taillenumfang	70,5	73,25	76	80,5	85	89,25	92	96,5	105,5	111,75	124,75	130,75	136,75	143	149
Hüftumfang*	151,25	155,25	159,25	162,25	165,25	168,25	171,25	174,25	180,25	185,25	190,25	195,25	200,25	205,25	210,25

* Die Faltenzugaben -vor dem Zusammenfallen- sind darin enthalten.

Vergleiche die angegebenen Längen mit den gemessenen oder gewünschten Längen. Das Kleid und/oder die Ärmel kannst du **verlängern** oder **verkürzen**, indem du die Schnittmusterteile in Höhe der markierten doppelten Linie durchschneidest und die Schnittmusterteile um X cm auseinanderziehst oder übereinanderlegst. Achte darauf, dass die VM-, die RM-Linie sowie die Seitennähte gerade fortlaufen.

ACHTUNG

Den Stoffverbrauch gemäß diesen Änderungen anpassen.

Material



- Nähgarn
- Bügelvlies: max. 50 cm
- Verdeckter Reißverschluss: 40 cm (Kleid), 22 cm (Top)
- Nahtband: max. 125 cm
- Stoff: siehe Tabelle

Stoffverbrauch Kleid		32	34	36	38	40	42	44	46	48	50	52	54	56	58	60
Stoffbreite 110 cm	cm	*	*	*	*	*	*	*	*	*	*	*	*	*	*	*
Stoffbreite 140 cm	cm	280	285	285	285	290	295	300	315	330	350	360	365	360	360	360

Den dazugehörigen Stoffplan findest du auf Seite 6 dieser Arbeitsanleitung.

** Es kann kein Stoffverbrauch angegeben werden, da das Schnittmusterteil 1 zu breit ist, um es aus dieser Stoffbreite zuzuschneiden.*

Stoffverbrauch Top		32	34	36	38	40	42	44	46	48	50	52	54	56	58	60
Stoffbreite 110 cm	cm	165	170	180	195	210	220	220	225	225	240	245	250	255	265	280
Stoffbreite 140 cm	cm	130	140	145	150	160	160	165	165	170	175	210	215	220	225	230

Stoffempfehlung



Für solch schöne Statement-Ärmel braucht man natürlich einen etwas steiferen Stoff wie Popeline, Rohseide oder Nylon. Baumwolltwill und Jeans verleihen diesem detaillierten Look Power mit ihrer festen Textur. Wenn du lieber mit einem leichteren Stoff arbeitest, wähle zum Beispiel Leinen, Tencel oder Double Gauze. Dadurch wird Ashley fließender und weniger voluminös. Solange du nur auf zu weiche oder zu dünne Stoffe verzichtest.





Hailey by Fibre ood

Hailey by Fibre ood



32 - 60

Zeig uns deine Beine! Und das am besten in Hailey, denn dieser asymmetrische Wickelrock ist dein ultimativer Go-to für sommerliche Temperaturen. Das Schleifenband sorgt für eine schmeichelhafte Silhouette durch die Falten um die Taille und Hüfte. Kombiniere dazu ein unverzichtbares T-Shirt oder Tanktop wie [Erica](#) oder [Elza](#), ein Paar coole Turnschuhe oder sommerliche Sandalen und du bist im Handumdrehen bereit, mit Hailey an deiner Seite unzähligen Terrassen zu trotzen. Wir sehen uns dort!

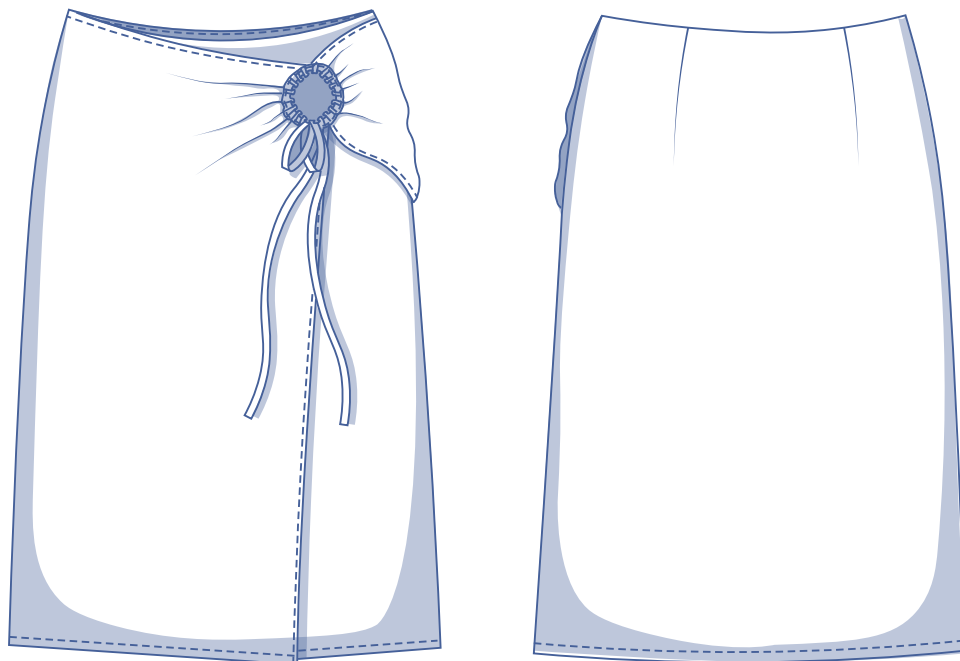

Größentabelle (in cm)

Größe	32	34	36	38	40	42	44	46	48	50	52	54	56	58	60
Körpergröße	160	164	166	167	168	169	170	171	172	172	172	172	172	172	172
TU (Taillenumfang)	66	68	70	74	78	82	84	88	94,5	101	107,5	114	120,5	127	133,5
HU (Hüftumfang)	86	90	94	97	100	103	106	109	115	120	125	130	135	140	145

Die Größe wählst du anhand des **Hüftumfangs**. Du wählst die Größe, die deinem Hüftumfang am nächsten kommt. Als zweites schaust du dir die Größe an, die deinem Taillenumfang am nächsten kommt. Du kannst beim Übertragen des Schnittmusters von der Linie der einen Größe zur Linie einer anderen Größe übergehen.

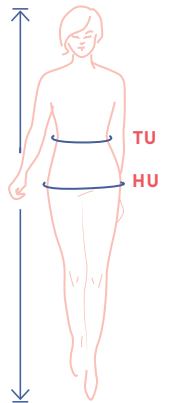

Abmessungen Schnittmuster (in cm)

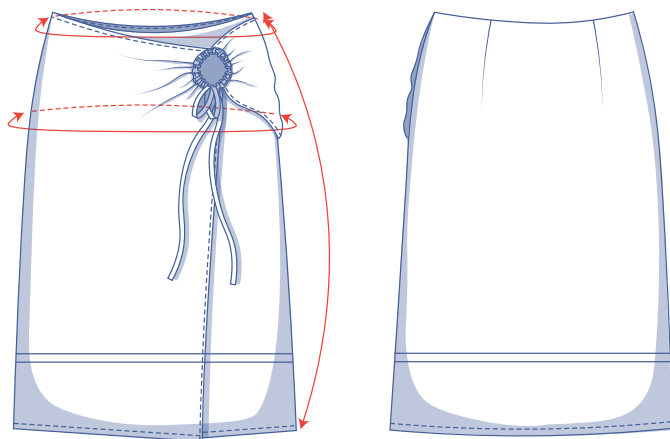

Die Abmessungen in dieser Tabelle sind die Abmessungen des Schnittmusters in Abhängigkeit vom verwendeten Stoff und sind als Hinweis zu verstehen. Im Hinblick auf den Tragekomfort und um einen bestimmten Schnitt zu bekommen (= **anliegender Schnitt**) ist in den Maßen für die Breite zusätzliche Weite (zu den reinen Körpermaßen) vorgesehen.

== Hier verkürzt oder verlängerst du das Schnittmuster

Größe	32	34	36	38	40	42	44	46	48	50	52	54	56	58	60
Seitenlänge	77,5	77,5	78	78,5	78,5	79	79	79,5	80,5	81	81	81,5	81,5	82	82,5
Taillenumfang	66,5	68,5	70,5	74,5	78,25	82,25	84,25	88,25	94,75	101,25	107,5	114	120,5	127	133,5
Hüftumfang	87,75	91,75	95,75	98,75	101,75	104,75	107,75	110,75	116,75	121,75	126,75	131,75	136,75	141,75	146,75

Vergleiche die angegebenen Längen mit den gemessenen oder gewünschten Längen. Den Rock kannst du **verlängern** oder **verkürzen**, indem du die Schnittmusterteile in Höhe der markierten doppelten Linie durchschneidest und die Schnittmusterteile um x cm auseinanderziehst oder übereinanderlegst. Achte darauf, dass die VM-, die RM-Linie sowie die Seitennähte gerade fortlaufen.

ACHTUNG

Den Stoffverbrauch gemäß diesen Änderungen anpassen.

Material



- Nähgarn
- Bügelvlies: max. 30 cm
- Nahtband: siehe Tabelle
- Verdeckter Reißverschluss: 22 cm
- Stoff: siehe Tabelle

Nahtband		32	34	36	38	40	42	44	46	48	50	52	54	56	58	60
Länge	cm	76,5	78,5	80,5	84,5	88,5	92,5	94,5	98,5	105	111	117,5	124	130,5	137	143,5

Stoffverbrauch		32	34	36	38	40	42	44	46	48	50	52	54	56	58	60
Stoffbreite 110 cm	cm	215	215	215	215	215	215	215	215	240	250	255	260	260	265	265
Stoffbreite 140 cm	cm	175	180	180	180	180	180	180	180	185	185	185	210	210	210	210

Den dazugehörigen Stoffplan findest du auf Seite 6 dieser Arbeitsanleitung.

Stoffempfehlung



Chambray, Leinen, Popeline, Baumwollvoile, Crêpon, Crêpe, geschmeidiger Twill, Double Gauze, Seersucker, gewaschene Seide... Kurz gesagt, viele Möglichkeiten für diesen eleganten Rock. Wenn du mehr Bewegungsfreiheit in deinem Rock haben möchtest, wähle einen weich fallenden Stoff. Du liebst Statement-Pieces? Mit einem festeren Stoff kreierst du einen tollen Hingucker.

**I'M IN THERAPY,
& SEWING
IS CHEAPER
THAN A
PSYCHIATRIST.**

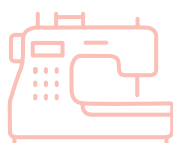



Georgie by Fibre  Food

Georgie by Fibre ood



XS - XXXL

Alle Augen auf Georgie! Diese Bluse ist ein echter Blickfang. Sie spielt mit Volumina und die Wahl des Stoffes ermöglicht die unterschiedlichsten Kreationen. Georgie hat dank seiner Falten eine schöne A-Linie und hat Raglan-Ballonärmel mit Manschetten. Ein nettes Extra? Du kannst das Oberteil zu einem verspielten Sommerkleid erweitern, das die A-Linie noch mehr zur Geltung bringt.

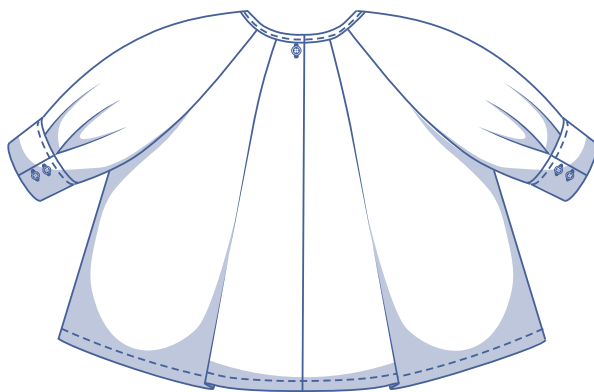
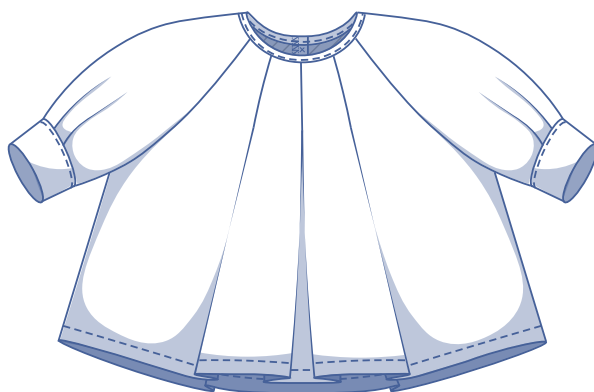

Größentabelle (in cm)

Größe	XS		S		M		L		XL		XXL		XXXL		
	32	34	36	38	40	42	44	46	48	50	52	54	56	58	60
Körpergröße	160	164	166	167	168	169	170	171	172	172	172	172	172	172	172
BU (Brustumfang)	76	80	84	88	92	96	100	104	110	116	122	128	134	140	146

Die Größe wählst du am besten anhand des **Brustumfangs**. Du wählst die Größe, die deinem Brustumfang am nächsten kommt.

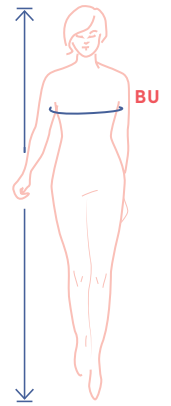

Abmessungen Schnittmuster (in cm)

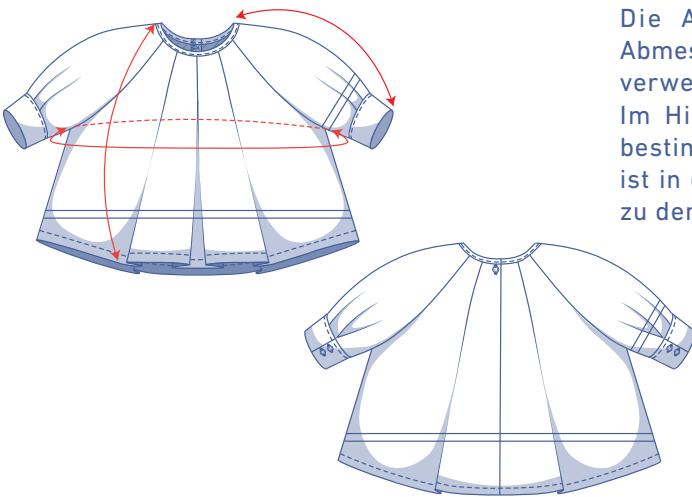

Die Abmessungen in dieser Tabelle sind die Abmessungen des Schnittmusters in Abhängigkeit vom verwendeten Stoff und sind als Hinweis zu verstehen. Im Hinblick auf den Tragekomfort und um einen bestimmten Schnitt (= **weiten Schnitt**) zu bekommen, ist in den Breitemaßen zusätzliche Weite (zusätzlich zu den reinen Körpermaßen) berücksichtigt.

— Hier verkürzt oder verlängerst du das Schnittmuster

Größe	XS	S	M	L	XL	XXL	XXXL
Länge	54,5	56,5	58	60	65	67,5	70
Ärmellänge*	39	40,5	42	43,5	45	46,5	48
Brustumfang	160	168	176	184	194	206	218

* Inklusive Manschette.

Vergleiche die angegebenen Längen mit den gemessenen oder gewünschten Längen. Das Top und/oder die Ärmel kannst du **verlängern** oder **verkürzen**, indem du die Schnittmusterteile in Höhe der markierten doppelten Linie durchschneidest und die Schnittmusterteile um X cm auseinanderziehst oder übereinanderlegst. Achte darauf, dass die VM-, die RM-Linie sowie die Seitennähte gerade fortlaufen.

ACHTUNG

Den Stoffverbrauch gemäß diesen Änderungen anpassen.

Material



- Nähgarn
- Bügelvlies: max. 30 cm
- Knopf (Ø 1,2 cm): 1
- Stoff: siehe Tabelle

Stoffverbrauch		XS	S	M	L	XL	XXL	XXXL
Stoffbreite 110 cm	cm	180	190	190	200	255	270	285
Stoffbreite 140 cm	cm	165	170	180	195	210	220	225

Den dazugehörigen Stoffplan findest du auf Seite 6 dieser Arbeitsanleitung.

Stoffempfehlung



Georgie kann aus einem geschmeidigen oder einem etwas steiferen Stoff hergestellt werden. Lyocell (oder eine Mischung), Popeline, gewebter Jacquard: alle sind großartige Optionen, die jedes Mal einen anderen Effekt haben.



MEASURE
twice
&
CUT
once



Malia by Fibre ⚡ood

Malia by Fibre Mood



XS - XXXL

Dürfen wir vorstellen: Malia, das anmutige Oberteil mit stilvollen Faltenärmeln. Dieses minimalistische Oberteil mit Schlitz am Rücken ist zweifellos eine Bereicherung für deine Garderobe, an der du das ganze Jahr über Freude haben wirst. Malia fällt schön locker um den Körper und hat einen Rundhalsausschnitt, der mit einem Besatz abgeschlossen wird.

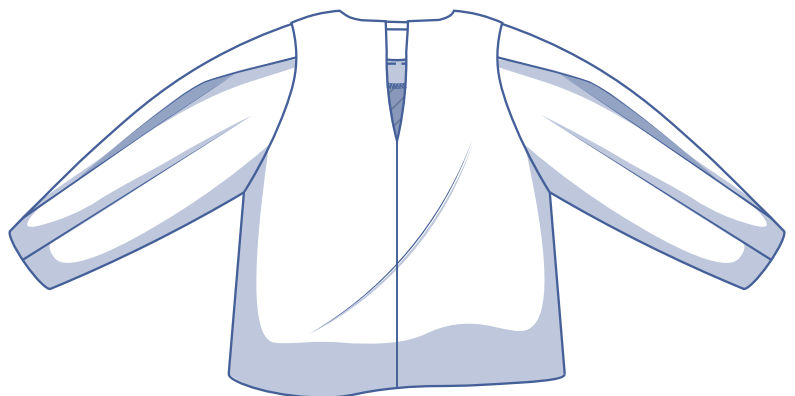

Größentabelle (in cm)

Größe	XS		S		M		L		XL		XXL		XXXL		
	32	34	36	38	40	42	44	46	48	50	52	54	56	58	60
Körpergröße	160	164	166	167	168	169	170	171	172	172	172	172	172	172	172
BU (Brustumfang)	76	80	84	88	92	96	100	104	110	116	122	128	134	140	146

Die Größe wählst du am besten anhand des **Brustumfangs**. Du wählst die Größe, die deinem Brustumfang am nächsten kommt.

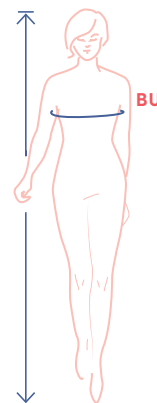

Abmessungen Schnittmuster (in cm)

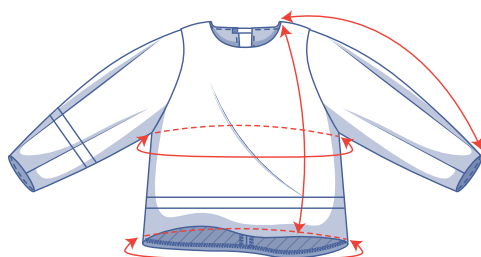

Die Abmessungen in dieser Tabelle sind die Abmessungen des Schnittmusters in Abhängigkeit vom verwendeten Stoff und sind als Hinweis zu verstehen. Im Hinblick auf den Tragekomfort und um einen bestimmten Schnitt (= **weiten Schnitt**) zu bekommen, ist in den Breitemaßen zusätzliche Weite (zusätzlich zu den reinen Körpermaßen) berücksichtigt.

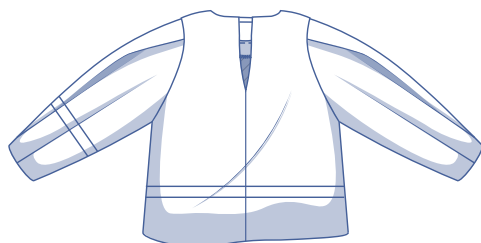

— Hier verkürzt oder verlängerst du das Schnittmuster

Größe	XS	S	M	L	XL	XXL	XXXL
Länge	55,5	57,5	59,5	61	67	69,5	71,5
Ärmellänge*	64,5	66	68	70	71	73	75
Brustumfang	91,75	99,75	107,75	115,75	127,25	139,25	151,25
Saumumfang	96,75	104,75	112,75	120,75	134,75	146,75	158,75

* Inklusive der Schulterlänge.

Vergleiche die angegebenen Längen mit den gemessenen oder gewünschten Längen. Das Top und/oder die Ärmel kannst du **verlängern** oder **verkürzen**, indem du die Schnittmusterteile in Höhe der markierten doppelten Linie durchschneidest und die Schnittmusterteile um X cm auseinanderziehst oder übereinanderlegst. Achte darauf, dass die VM-, die RM-Linie sowie die Seitennähte gerade fortlaufen.

ACHTUNG

Den Stoffverbrauch gemäß diesen Änderungen anpassen.

Material



- Nähgarn
- Bügelvlies: max. 35 cm
- Knopf (Ø 1,1 cm): 1
- Stoff: siehe Tabelle

Stoffverbrauch		XS	S	M	L	XL	XXL	XXXL
Stoffbreite 110 cm	cm	225	235	240	260	285	305	310
Stoffbreite 140 cm	cm	135	135	195	205	250	260	270

Den dazugehörigen Stoffplan findest du auf Seite 6 dieser Arbeitsanleitung.

Stoffempfehlung



Die schönen Ärmel von Malia kommen mit einem gewebten Stoff wie Popeline oder strukturierter Baumwolle besonders gut zur Geltung. Wenn du eher den schwingenden Effekt magst, wähle einen Stoff, der etwas mehr „fällt“, wie Double Gauze, Chambray, Lyocell oder Krepp.

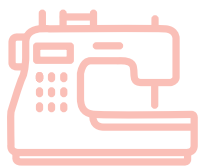

Sewing
MENDS
THE
soul





Dallas by Fibre ood

Dallas by Fibre ood



XS - XXXL

Die eleganteste von allen? Das muss Dallas sein! Das rechteckige Rückenteil mit dem überraschenden Rückenausschnitt sorgt für einen verführerischen Umhang-Effekt und den passenden Wow-Faktor. Dallas verlangt auch nach etwas Bewegung, also lass deine Tanzbeine mit diesem festlichen Kleid schwingen. Willst du selbst heiraten? Dann könntest du zu dem Dallas-Kleid ja sagen, denn du kreierst eine traumhafte Schleppe, wenn du den Umhang länger als das Kleid machst. Mit dem Gummiband im Rücken kannst du Dallas nach Belieben formen.

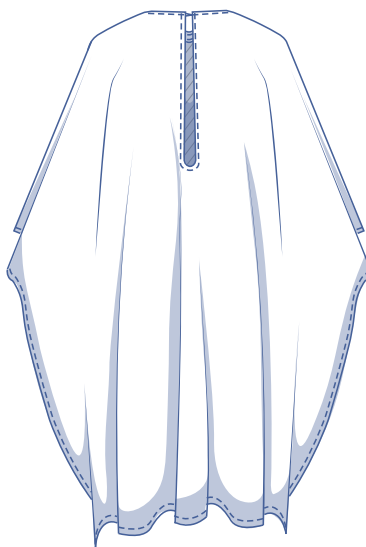
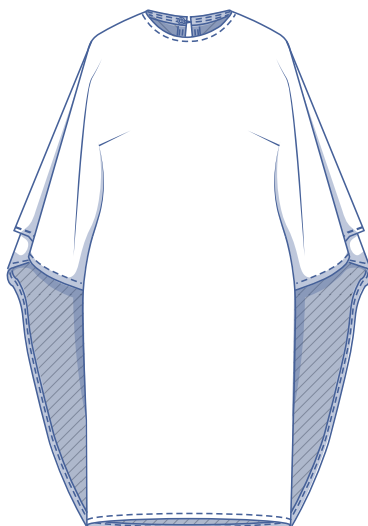
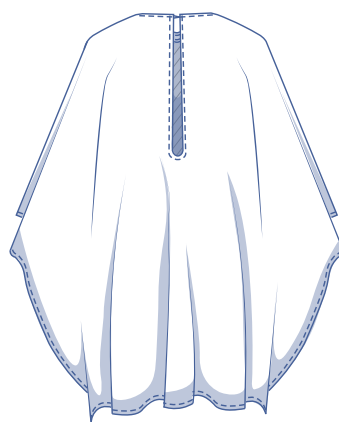
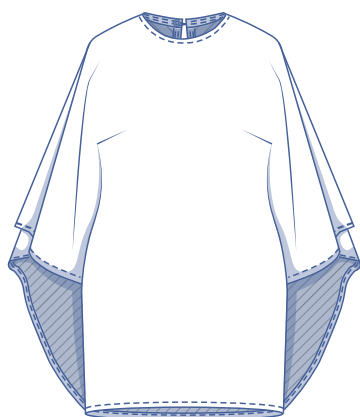

Größentabelle (in cm)

Größe	XS		S		M		L		XL		XXL		XXXL		
	32	34	36	38	40	42	44	46	48	50	52	54	56	58	60
Körpergröße	160	164	166	167	168	169	170	171	172	172	172	172	172	172	172
BU (Brustumfang)	76	80	84	88	92	96	100	104	110	116	122	128	134	140	146

Die Größe wählst du am besten anhand des **Brustumfangs**. Du wählst die Größe, die deinem Brustumfang am nächsten kommt. Überprüfe anschließend anhand der Tabelle unten den Hüftumfang, um sicherzustellen, dass in Höhe der Hüfte genügend Platz ist.

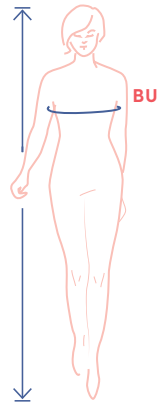

Abmessungen Schnittmuster (in cm)

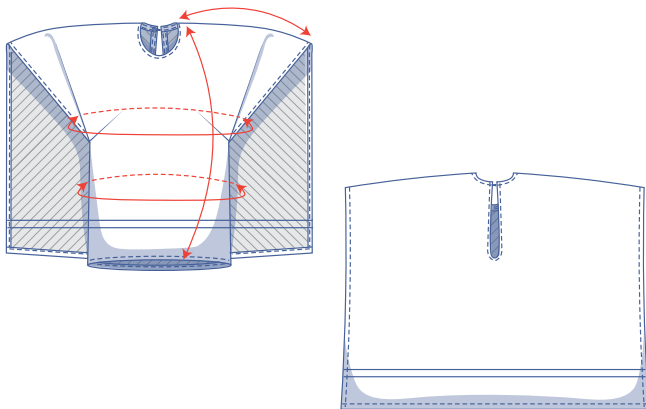

Die Abmessungen in dieser Tabelle sind die Abmessungen des Schnittmusters in Abhängigkeit vom verwendeten Stoff und sind als Hinweis zu verstehen. Im Hinblick auf den Tragekomfort und um einen bestimmten Schnitt (= **einen bequemen Schnitt**) zu bekommen, ist in den Breitemaßen zusätzliche Weite (zusätzlich zu den reinen Körpermaßen) berücksichtigt.

==== Hier verkürzt oder verlängerst du das Schnittmuster

Größe	XS	S	M	L	XL	XXL	XXXL
Länge lange Version	133	134	136	136,5	140	141	143
Länge kurze Version	90	91	92	94	94,5	95,5	107
Ärmellänge	47,5	49	50,5	52	53,5	55	56,5
Brustumfang*	89,5	97,5	105,5	113,5	123,5	135,5	147,5
Hüftumfang	97,75	105,75	111,75	117,75	126,75	136,75	146,75

* Des ist kein exakter Umfang, sondern eher ein Richtwert.

Vergleiche die angegebenen Längen mit den gemessenen oder gewünschten Längen. Das Kleid kannst du **verlängern** oder **verkürzen**, indem du die Schnittmusterteile in Höhe der markierten doppelten Linie durchschneidest und die Schnittmusterteile um X cm auseinanderziehst oder übereinanderlegst. Achte darauf, dass die VM-, die RM-Linie sowie die Seitennähte gerade fortlaufen.

ACHTUNG

Den Stoffverbrauch gemäß diesen Änderungen anpassen.

Material



- Nähgarn
- Rest Bügelvlies
- Knopf (Ø 8 mm): 1
- Elastische Kordel (Ø 1,5 mm): 3 cm
- Gummiband (4 cm breit): siehe Tabelle
- Stoff: siehe Tabelle

Gummiband		XS	S	M	L	XL	XXL	XXXL
Länge	cm	29	32	35	39	43	48	53

Stoffverbrauch lange Version		XS	S	M	L	XL	XXL	XXXL
Stoffbreite 110 cm	cm	*	*	*	*	*	*	*
Stoffbreite 140 cm	cm	325	330	335	335	350	425	430

Den dazugehörigen Stoffplan findest du auf Seite 6 dieser Arbeitsanleitung.

* Es kann kein Stoffverbrauch angegeben werden, da die Schnittmusterteile 1 und 2 zu breit sind, um sie aus dieser Stoffbreite zuzuschneiden.

Stoffverbrauch kurze Version		XS	S	M	L	XL	XXL	XXXL
Stoffbreite 110 cm	cm	255	260	270	280	320	*	*
Stoffbreite 140 cm	cm	240	245	245	255	275	315	320

Den dazugehörigen Stoffplan findest du auf Seite 7 dieser Arbeitsanleitung.

* Es kann kein Stoffverbrauch angegeben werden, da die Schnittmusterteile 1 und 2 zu breit sind, um sie aus dieser Stoffbreite zuzuschneiden.

Stoffempfehlung



Die Eleganz dieses Kleides kommt am besten zur Geltung, wenn du einen Stoff wählst, der sich gut drapieren lässt, denn steife Stoffe erzielen nicht den gewünschten Effekt. Vermeide zu dünne Stoffe.

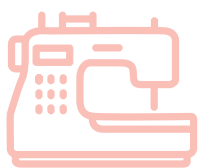

Sewing
MENDS
THE
soul





Ramona by Fibre  Food

Ramona by Fibre ood



XS - XXXL

Lass die Sonne scheinen, denn mit Ramona wirst du im Sommer strahlen! Dieses hübsche Sommer-Trägerkleid mit Schleifen auf dem Rücken wird garantiert zu deinem neuen Lieblingskleid. Ramona hat eine leicht taillierte Form, einen eleganten Rückenausschnitt und einen praktischen Schlitz für zusätzlichen Bewegungskomfort. Alle Zutaten für das ideale Kleid für alle Ausflüge!

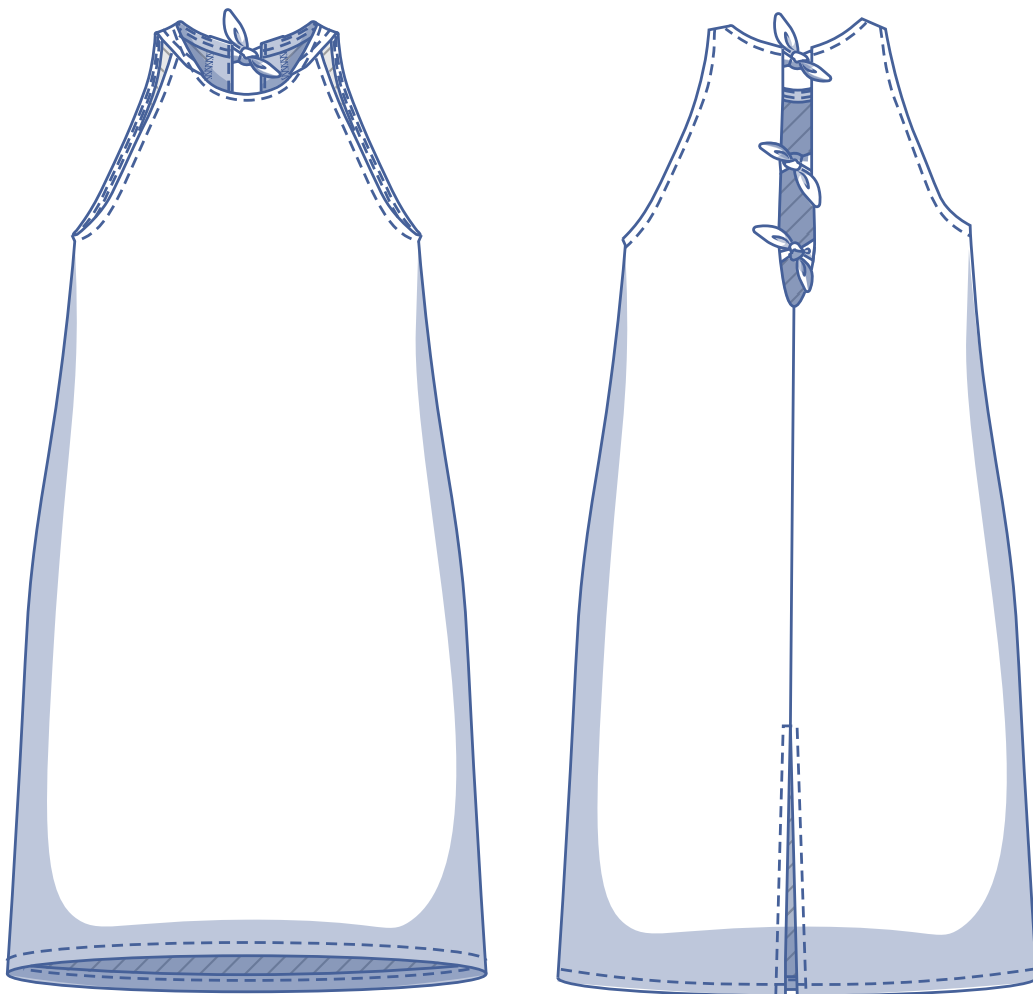

Größentabelle (in cm)

Größe	XS		S		M		L		XL		XXL		XXXL		
	32	34	36	38	40	42	44	46	48	50	52	54	56	58	60
Körpergröße	160	164	166	167	168	169	170	171	172	172	172	172	172	172	172
BU (Brustumfang)	76	80	84	88	92	96	100	104	110	116	122	128	134	140	146

Die Größe wählst du am besten anhand des **Brustumfangs**. Du wählst die Größe, die deinem Brustumfang am nächsten kommt. Überprüfe anschließend anhand der Tabelle unten den Hüftumfang, um sicherzustellen, dass in Höhe der Hüfte genügend Platz ist.

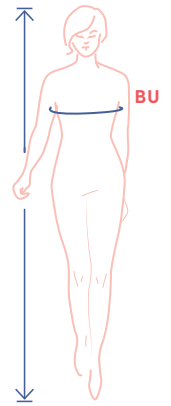

Abmessungen Schnittmuster (in cm)

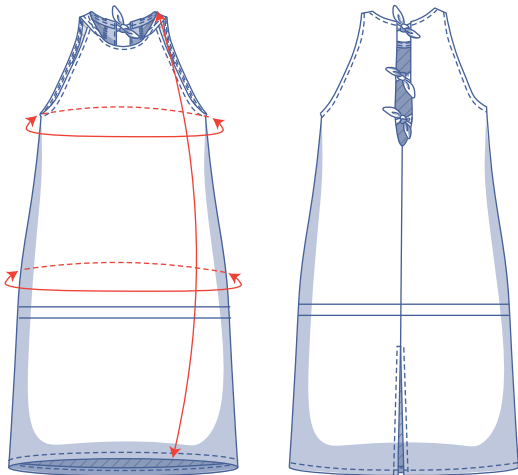

Die Abmessungen in dieser Tabelle sind die Abmessungen des Schnittmusters in Abhängigkeit vom verwendeten Stoff und sind als Hinweis zu verstehen. Im Hinblick auf den Tragekomfort und um einen bestimmten Schnitt (= **einen bequemen Schnitt**) zu bekommen, ist in den Breitemaßen zusätzliche Weite (zusätzlich zu den reinen Körpermaßen) berücksichtigt.

— Hier verkürzt oder verlängerst du das Schnittmuster

Größe	XS	S	M	L	XL	XXL	XXXL
Länge	121,5	122,5	123,5	125	128,5	130	131,5
Brustumfang	86,5	94,5	102,5	110,5	123,5	135,5	147,5
Hüftumfang	103	111	117	123	135	145	155

Vergleiche die angegebenen Längen mit den gemessenen oder gewünschten Längen. Das Kleid kannst du **verlängern** oder **verkürzen**, indem du die Schnittmusterteile in Höhe der markierten doppelten Linie durchschneidest und die Schnittmusterteile um X cm auseinanderziehst oder übereinanderlegst. Achte darauf, dass die VM-, die RM-Linie sowie die Seitennähte gerade fortlaufen.

ACHTUNG

Den Stoffverbrauch gemäß diesen Änderungen anpassen.

Material



- Nähgarn
- Bügelvlies: max. 45 cm
- Stoff: siehe Tabelle

Stoffverbrauch		XS	S	M	L	XL	XXL	XXXL
Stoffbreite 110 cm	cm	260	275	285	325	340	345	355
Stoffbreite 140 cm	cm	180	185	190	235	275	295	305

Den dazugehörigen Stoffplan findest du auf Seite 6 dieser Arbeitsanleitung.

Stoffempfehlung



Ramona bevorzugt weiche Stoffe wie Viskose (Crêpe), Seide, Lyocell, Tencel, Seersucker, Crêpon, Chambray, Double Gauze... Vermeide zu dünne Stoffe.





Florrie by Fibre ⚡ood

Florrie by Fibre ood



XS - XXXL

Umarme zeitlose Eleganz mit Florrie, dem asymmetrischen Kleid mit femininem V-Halsausschnitt. Kurz oder lang, leger oder schick, Florrie passt wirklich zu allem. Das minimalistische Design fällt schön locker und wird durch die Bänder in der Taille leicht zentriert.

Die Ärmel haben einen extra breiten Saum, so dass du sie auch hochkrempeln kannst, um einen Ärmel mit zusätzlichem Umschlag zu kreieren. Lerne Florrie also bald kennen und lass dich von ihren unendlichen Möglichkeiten überraschen.

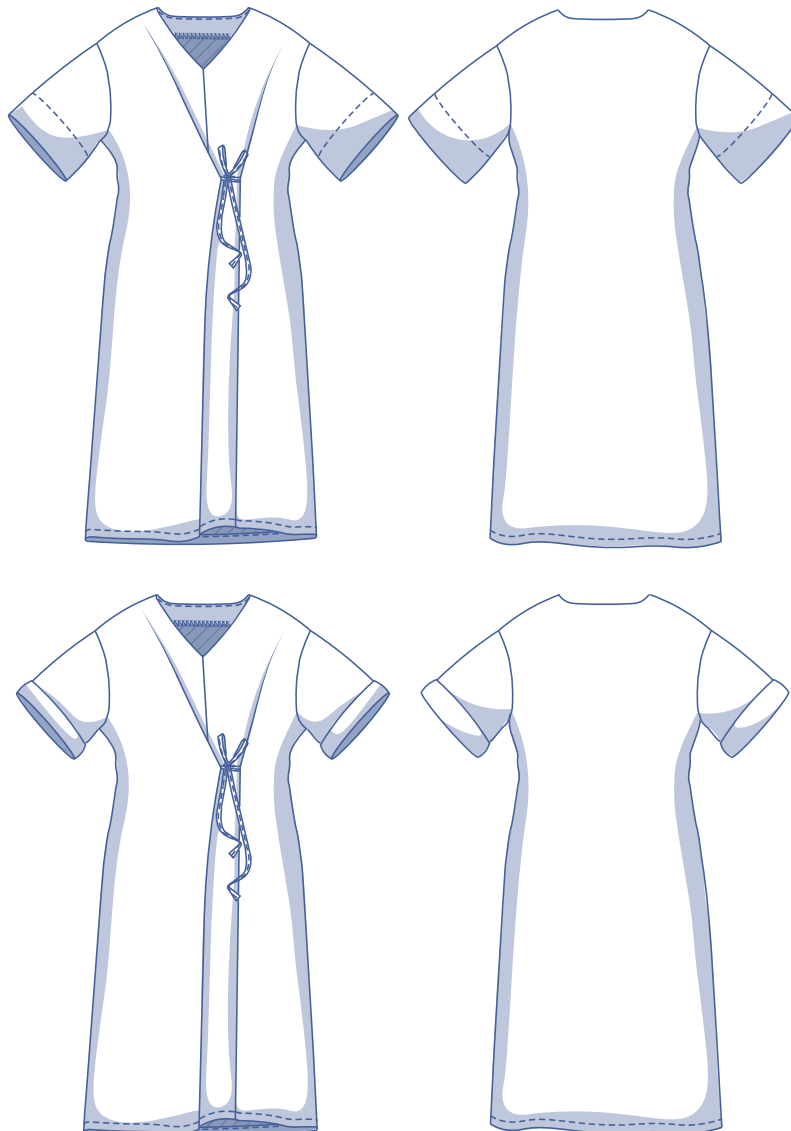

Größentabelle (in cm)

Größe	XS		S		M		L		XL		XXL		XXXL		
	32	34	36	38	40	42	44	46	48	50	52	54	56	58	60
Körpergröße	160	164	166	167	168	169	170	171	172	172	172	172	172	172	172
BU (Brustumfang)	76	80	84	88	92	96	100	104	110	116	122	128	134	140	146

Die Größe wählst du am besten anhand des **Brustumfangs**. Du wählst die Größe, die deinem Brustumfang am nächsten kommt. Überprüfe anschließend anhand der Tabelle unten den Hüftumfang, um sicherzustellen, dass in Höhe der Hüfte genügend Platz ist.

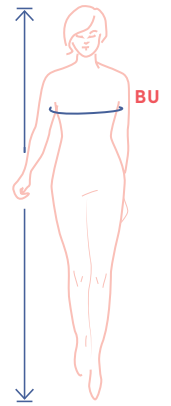

Abmessungen Schnittmuster (in cm)

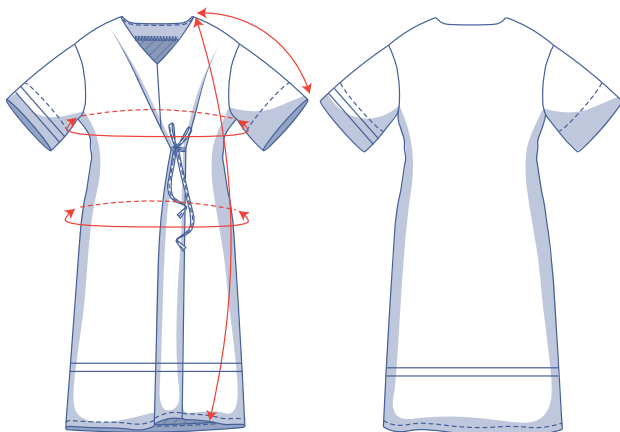

Die Abmessungen in dieser Tabelle sind die Abmessungen des Schnittmusters in Abhängigkeit vom verwendeten Stoff und sind als Hinweis zu verstehen. Im Hinblick auf den Tragekomfort und um einen bestimmten Schnitt (= **weiten Schnitt**) zu bekommen, ist in den Breitemaßen zusätzliche Weite (zusätzlich zu den reinen Körpermaßen) berücksichtigt.

— Hier verkürzt oder verlängerst du das Schnittmuster

Größe	XS	S	M	L	XL	XXL	XXXL
Länge	113,5	114,5	115,5	117	119,5	121	122,5
Ärmellänge*	40,5	42	44	45,5	46	48,5	51
Brustumfang	107,25	115,25	123,25	131,25	141,25	153,25	165,25
Hüftumfang**	128	136	142	148	157	167	177

* Inklusive der Schulterlänge.

** Die Faltenzugaben -vor dem Zusammenfallen- sind darin enthalten.

Vergleiche die angegebenen Längen mit den gemessenen oder gewünschten Längen. Das Kleid und/oder die Ärmel kannst du **verlängern** oder **verkürzen**, indem du die Schnittmusterteile in Höhe der markierten doppelten Linie durchschneidest und die Schnittmusterteile um X cm auseinanderziehst oder übereinanderlegst. Achte darauf, dass die VM-, die RM-Linie sowie die Seitennähte gerade fortlaufen.

ACHTUNG

Den Stoffverbrauch gemäß diesen Änderungen anpassen.

Material



- Nähgarn
- Bügelvlies: max. 30 cm
- Stoff: siehe Tabelle

Stoffverbrauch		XS	S	M	L	XL	XXL	XXXL
Stoffbreite 110 cm	cm	370	380	390	400	*	*	*
Stoffbreite 140 cm	cm	315	335	340	360	375	385	400

Den dazugehörigen Stoffplan findest du auf Seite 6 dieser Arbeitsanleitung.

** Es kann kein Stoffverbrauch angegeben werden, da das Schnitmusterteil 1 zu breit ist, um es aus dieser Stoffbreite zuzuschneiden.*

Stoffempfehlung



Je nach gewünschtem Effekt wählst du einen geschmeidigen Stoff, der gut fällt, oder einen etwas steiferen Stoff. Wenn du einen geschmeidigen Stoff bevorzugst, dann arbeite mit Viskose (Krepp), Chambray oder Satin. Auch halbweiches Lyocell ist eine gute Wahl. Möchtest du eine engere Silhouette? Dann entscheidest du dich für Pepeline oder Twill-Baumwolle.

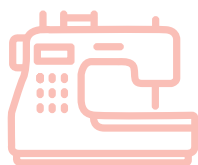

Sewing
MENDS
THE
soul





Becca by Fibre ood

Becca by Fibre ood



XS - XXXL

Zu einem Statement-Piece wie Becca sagst du nicht einfach "Top". Mit ihren abgeschnittenen, gefalteten Ärmeln und den Rüschen an der Vorderseite heißt du einen echten Blickfang in deinem Kleiderschrank willkommen. Becca braucht nicht viel, also kombiniere sie ruhig mit schlichten Kleidungsstücken wie dem [Alix-Rock](#), der [Peaches](#)-Hose oder der [Rachel](#)-Bermuda.

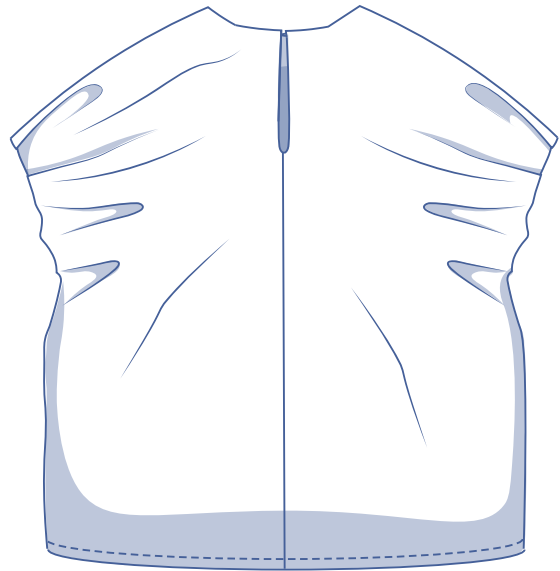
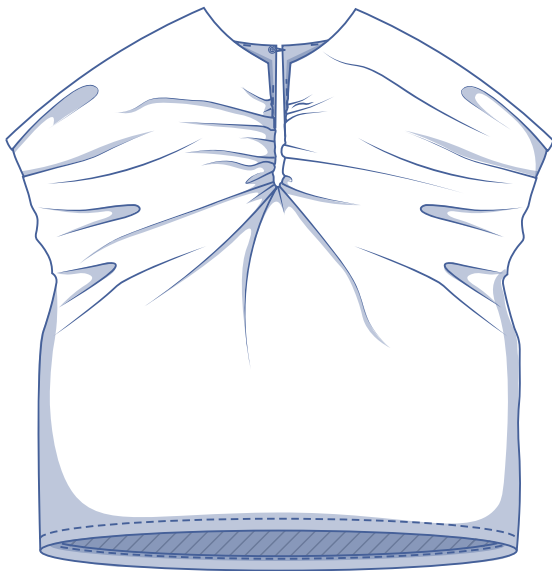

Größentabelle (in cm)

Größe	XS		S		M		L		XL		XXL		XXXL		
	32	34	36	38	40	42	44	46	48	50	52	54	56	58	60
Körpergröße	160	164	166	167	168	169	170	171	172	172	172	172	172	172	172
BU (Brustumfang)	76	80	84	88	92	96	100	104	110	116	122	128	134	140	146

Die Größe wählst du am besten anhand des **Brustumfangs**. Du wählst die Größe, die deinem Brustumfang am nächsten kommt.

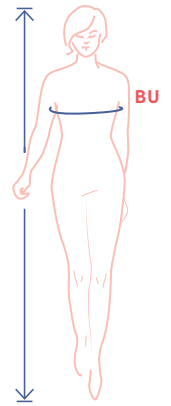

Abmessungen Schnittmuster (in cm)

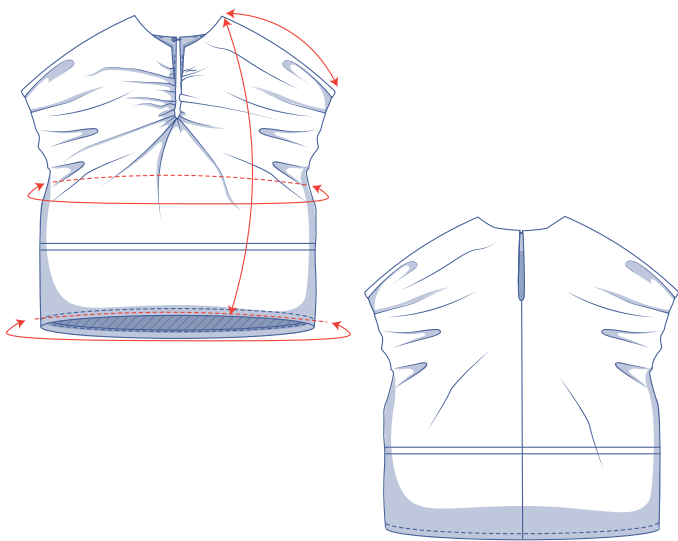

Die Abmessungen in dieser Tabelle sind die Abmessungen des Schnittmusters in Abhängigkeit vom verwendeten Stoff und sind als Hinweis zu verstehen. Im Hinblick auf den Tragekomfort und um einen bestimmten Schnitt (= **einen bequemen Schnitt**) zu bekommen, ist in den Breitemaßen zusätzliche Weite (zusätzlich zu den reinen Körpermaßen) berücksichtigt.

== Hier verkürzt oder verlängerst du das Schnittmuster

Größe	XS	S	M	L	XL	XXL	XXXL
Länge	60,5	62	64	66	72,5	75	77
Ärmellänge	25,5	26,5	28	29	31	33	34,5
Brustumfang	100,75	108,75	116,75	124,75	134,75	146,75	158,75
Saumumfang	105,75	113,75	121,75	129,75	139,75	151,75	163,75

Vergleiche die angegebenen Längen mit den gemessenen oder gewünschten Längen. Das Top kannst du **verlängern** oder **verkürzen**, indem du die Schnittmusterteile in Höhe der markierten doppelten Linie durchschneidest und die Schnittmusterteile um X cm auseinanderziehst oder übereinanderlegst. Achte darauf, dass die VM-, die RM-Linie sowie die Seitennähte gerade fortlaufen.

ACHTUNG

Den Stoffverbrauch gemäß diesen Änderungen anpassen.

Material



- Nähgarn
- Bügelvlies: max. 70 cm
- Knopf (Ø 1,1 cm): 1
- Elastische Kordel (Ø 1,5 mm): 3 cm
- Nahtband: max. 33 cm
- Verstärkungsmaterial (7 mm breit): max. 30 cm
- Stoff: siehe Tabelle

Stoffverbrauch		XS	S	M	L	XL	XXL	XXXL
Stoffbreite 110 cm	cm	205	210	220	225	245	255	265
Stoffbreite 140 cm	cm	130	135	205	200	225	235	245

Den dazugehörigen Stoffplan findest du auf Seite 6 dieser Arbeitsanleitung.

Stoffempfehlung



Magst du es dezent? Dann wähle einen geschmeidigen Stoff mit wenig oder gar keiner Struktur, z. B. Viskose (Krepp), Lyocell, Satin, Voile-Baumwolle, Musselin, Krepp oder dünne Viskose sorgen für einen fließenden und weniger voluminösen Effekt. Wenn du etwas Dramatisches bevorzugst, wähle Popeline, Leder oder Seersucker. Arbeitest du gerne mit einem leichten, geschmeidigen Stoff? Mit steifen Stoffen wie Popeline, Rohseide, Nylon und Organza schließt du auf ein Statement. Sowohl einfarbige als auch bedruckte Stoffe ergeben einen schönen Effekt.





Lilian by Fibre ⚡ood

Lilian by Fibre Mood



XS - XXXL

Dein bevorzugter Partner auf Sommerreisen oder im Urlaub? Das ist zweifelsohne die luftige Lilian. Dieses ärmellose Oberteil hat einen Rundhalsausschnitt und einen Welleneffekt an Halsausschnitt und Saum, der ihm zusätzliches Flair verleiht. Zusätzliche Vorzüge? Lilian ist komplett gefüttert, was den Puff-Effekt noch verstärkt. Außerdem kannst du aus einer Vielzahl von Stoffen wählen, warum solltest du dich also nur für einen entscheiden?

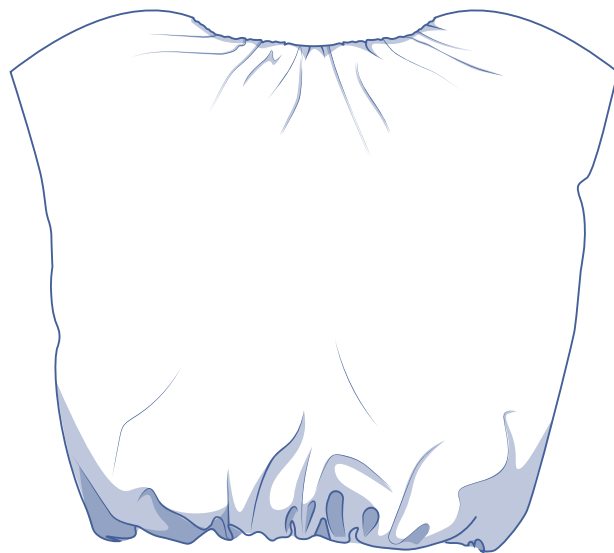
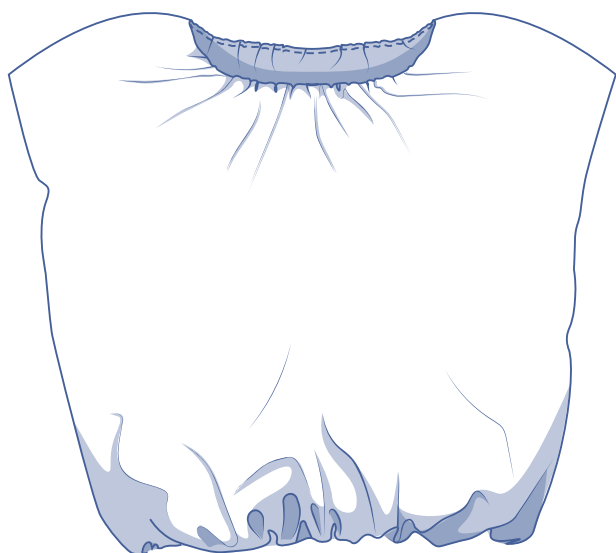

Größentabelle (in cm)

Größe	XS		S		M		L		XL		XXL		XXXL		
	32	34	36	38	40	42	44	46	48	50	52	54	56	58	60
Körpergröße	160	164	166	167	168	169	170	171	172	172	172	172	172	172	172
BU (Brustumfang)	76	80	84	88	92	96	100	104	110	116	122	128	134	140	146

Die Größe wählst du am besten anhand des **Brustumfangs**. Du wählst die Größe, die deinem Brustumfang am nächsten kommt.

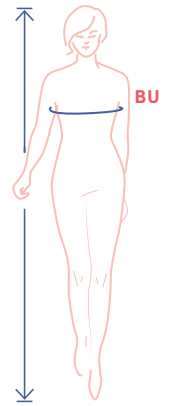

Abmessungen Schnittmuster (in cm)

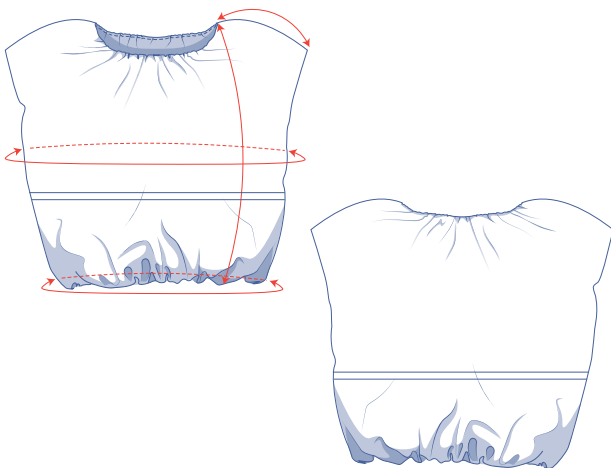

Die Abmessungen in dieser Tabelle sind die Abmessungen des Schnittmusters in Abhängigkeit vom verwendeten Stoff und sind als Hinweis zu verstehen. Im Hinblick auf den Tragekomfort und um einen bestimmten Schnitt (= **einen bequemen Schnitt**) zu bekommen, ist in den Breitmaßen zusätzliche Weite (zusätzlich zu den reinen Körpermaßen) berücksichtigt.

— Hier verkürzt oder verlängerst du das Schnittmuster

Größe	XS	S	M	L	XL	XXL	XXXL
Länge	54	56	57,5	59,5	65	67	69,5
Schulterlänge	17,5	18,5	19,5	21	21,5	23,5	25
Brustumfang	109,5	117,5	125,5	133,5	143,5	155,5	167,5
Saumumfang*	104,5	110,5	118,5	124,5	137,5	150,5	166,5

* Ohne Gummiband.

Vergleiche die angegebenen Längen mit den gemessenen oder gewünschten Längen. Das Top kannst du **verlängern** oder **verkürzen**, indem du die Schnittmusterteile in Höhe der markierten doppelten Linie durchschneidest und die Schnittmusterteile um X cm auseinanderziehst oder übereinanderlegst. Achte darauf, dass die VM-, die RM-Linie sowie die Seitennähte gerade fortlaufen.

ACHTUNG

Den Stoffverbrauch gemäß diesen Änderungen anpassen.

Material



- Nähgarn
- Gummiband (0,5 cm breit): siehe Tabelle
- Stoff: siehe Tabelle

Gummiband		XS	S	M	L	XL	XXL	XXXL
Länge Hals	cm	54,5	55	55,5	56	66	67	67,5
Länge Saum	cm	70	76	84	90	103	116	135,5
Gesamtlänge	cm	124,5	131	139,5	146	169	183	203

Stoffverbrauch		XS	S	M	L	XL	XXL	XXXL
Stoffbreite 110 cm	cm	235	240	250	255	280	285	295
Stoffbreite 140 cm	cm	120	120	125	255	280	285	295

Den dazugehörigen Stoffplan findest du auf Seite 6 dieser Arbeitsanleitung.

Stoffempfehlung



Die Möglichkeiten sind quasi endlos: Popeline, Chambray, Lyocell, Double Gauze, Crêpe, Satin, Broderie, Spitze, Jacquard, Seersucker... Sogar ein gestrickter Stoff ergibt ein sehr schönes Ergebnis. Wir sind gespannt, wofür du dich entscheidest!





Eden by Fibre ood

Eden by Fibre Mood



XS - XXXL

Eden ist keine durchschnittliche Bomberjacke, sondern deine neue Lieblingsjacke für die Übergangszeit mit verspielten Ballonärmeln und elegantem V-Halsausschnitt. Willst du einen Streetstyle-Look mit süßem Print und buntem Reißverschluss oder suchst du eine zusätzliche Schicht über deinem Cocktailkleid? Eden passt sich mühelos an deine Pläne an. Diese kurze Bomberjacke ist gefüttert und der Saum ist mit einem Bündchenstoff versehen.

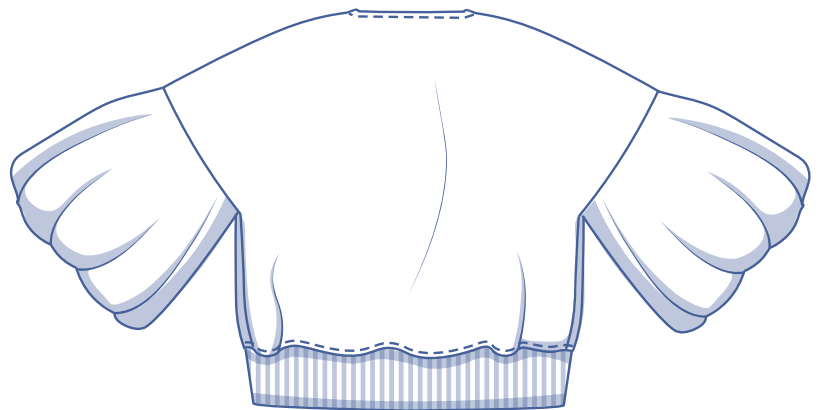

Größentabelle (in cm)

Größe	XS		S		M		L		XL		XXL		XXXL		
	32	34	36	38	40	42	44	46	48	50	52	54	56	58	60
Körpergröße	160	164	166	167	168	169	170	171	172	172	172	172	172	172	172
BU (Brustumfang)	76	80	84	88	92	96	100	104	110	116	122	128	134	140	146

Die Größe wählst du am besten anhand des Brustumfangs. Du wählst die Größe, die deinem Brustumfang am nächsten kommt.

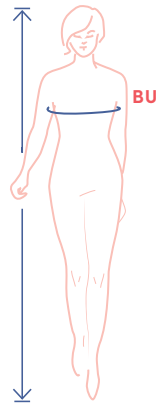

Abmessungen Schnittmuster (in cm)

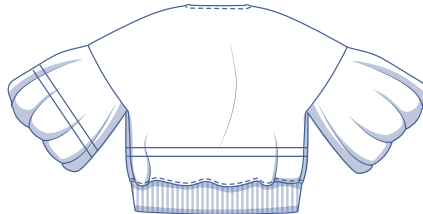
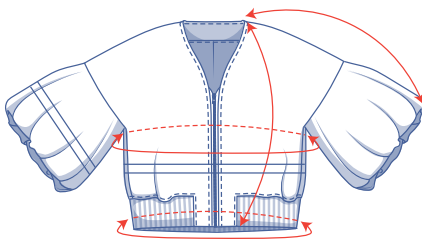

Die Abmessungen in dieser Tabelle sind die Abmessungen des Schnittmusters in Abhängigkeit vom verwendeten Stoff und sind als Hinweis zu verstehen. Im Hinblick auf den Tragekomfort und um einen bestimmten Schnitt (= weiten Schnitt) zu bekommen, ist in den Breitemaßen zusätzliche Weite (zusätzlich zu den reinen Körpermaßen) berücksichtigt.

==== Hier verkürzt oder verlängerst du das Schnittmuster

Größe	XS	S	M	L	XL	XXL	XXXL
Länge	50	50	50,5	50,5	57	57	62,5
Ärmellänge*	53	55,5	58	60,5	62,5	66,5	70
Brustumfang	92	100	108	116	128,75	140,75	152,75
Saumumfang**	69,75	75,5	81,5	87,25	98,75	107,25	115,5

* Inklusive der Schulterlänge.

** In Höhe des Saumbunds gemessen.

Vergleiche die angegebenen Längen mit den gemessenen oder gewünschten Längen. Die Jacke und/oder die Ärmel kannst du verlängern oder verkürzen, indem du die Schnittmusterteile in Höhe der markierten doppelten Linie durchschneidest und die Schnittmusterteile um X cm auseinanderziehst oder übereinanderlegst. Achte darauf, dass die VM-, die RM-Linie sowie die Seitennähte gerade fortlaufen.

ACHTUNG

Den Stoffverbrauch gemäß diesen Änderungen anpassen.

Material



- Nähgarn
- Bügelvlies: max. 65 cm
- Teilbarer Reißverschluss: siehe Tabelle
- Bündchenstoff (55 cm breit): max. 20 cm
- Futter: siehe Tabelle
- Stoff: siehe Tabelle

Teilbarer Reißverschluss		XS	S	M	L	XL	XXL	XXXL
Länge	cm	35	35	35	35	40	40	45

Stoffverbrauch Futter		XS	S	M	L	XL	XXL	XXXL
Stoffbreite 110 cm	cm	95	95	95	100	110	110	125
Stoffbreite 140 cm	cm	50	55	60	70	105	105	120

Den dazugehörigen Stoffplan findest du auf Seite 6 dieser Arbeitsanleitung.

Stoffverbrauch		XS	S	M	L	XL	XXL	XXXL
Stoffbreite 110 cm	cm	190	200	210	215	235	240	290
Stoffbreite 140 cm	cm	155	165	170	195	215	220	235

Den dazugehörigen Stoffplan findest du auf Seite 6 dieser Arbeitsanleitung.

Stoffempfehlung



Es gibt viele Stoffe, die sich für die Herstellung einer Jacke für die Übergangszeit eignen. Von dicken Satin, bis hin zu einem gestrickten Wolljersey (Jacquard), aber auch Pulloverstoff, Punta di Roma, Scuba oder Neopren: alles schöne Möglichkeiten, die der Bomberjacke zusätzlichen Charakter verleihen. Einen ganz anderen, aber mindestens genauso schönen Effekt erzielt man mit bestickten Stoffen, Popeline, Tencel, gewebtem Jacquard und Lederimitat.



MEASURE
twice
&
CUT
once



Nyla by Fibre ⚡ood

Nyla by Fibre ood



XS - XXXL

Jeder verdient eine Nyla in seinem Kleiderschrank, denn es ist einfach wunderschön! Wir haben uns für Tüll entschieden, um einen voluminösen Blickfang zu schaffen, aber täusche dich nicht: Nyla eignet sich auch perfekt für alltägliche Looks. So oder so, der runde Halsausschnitt, der Rückenausschnitt und der Fächereffekt werden dir zweifellos viele Komplimente einbringen. Du bevorzugst eine kürzere Version? Dann lass ein paar Streifen weg und laufe in einem kurzen und wunderbar luftigen Sommerkleid herum. Ein weiteres süßes Detail: Der Halsausschnitt ist mit Schrägband versehen, das sich am Rücken fortsetzt und eine Schleife bildet.

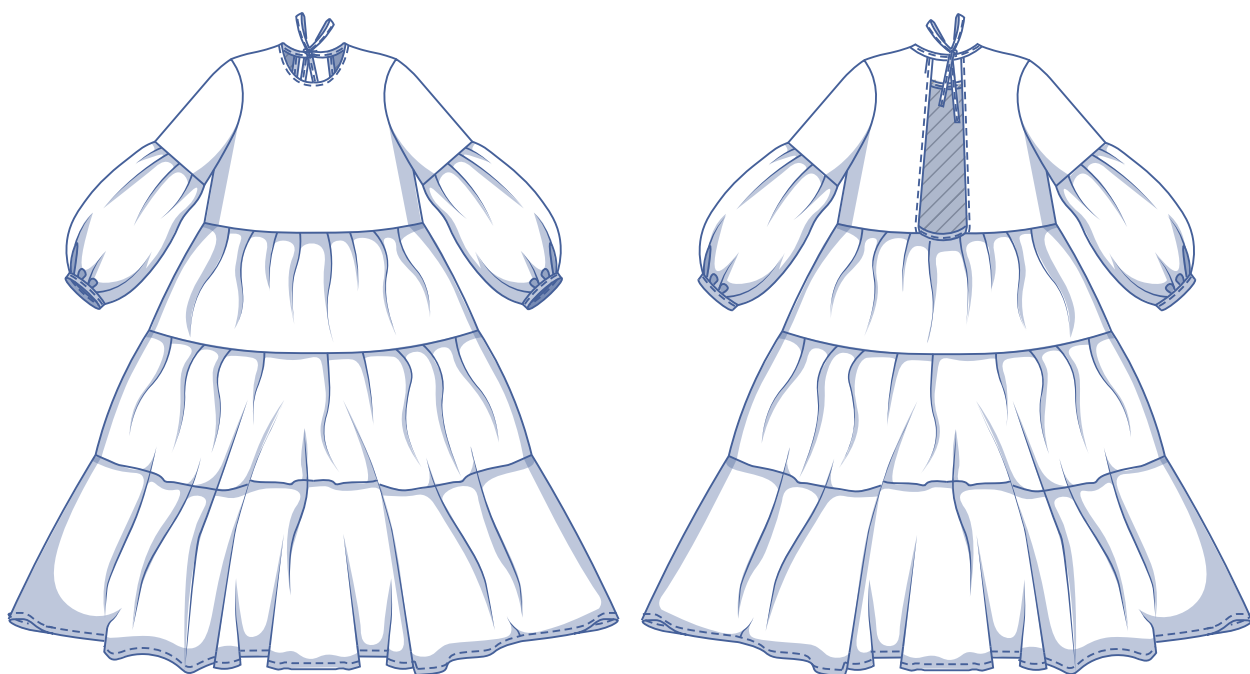

Größentabelle (in cm)

Größe	XS		S		M		L		XL		XXL		XXXL		
	32	34	36	38	40	42	44	46	48	50	52	54	56	58	60
Körpergröße	160	164	166	167	168	169	170	171	172	172	172	172	172	172	172
BU (Brustumfang)	76	80	84	88	92	96	100	104	110	116	122	128	134	140	146

Die Größe wählst du am besten anhand des **Brustumfangs**. Du wählst die Größe, die deinem Brustumfang am nächsten kommt.

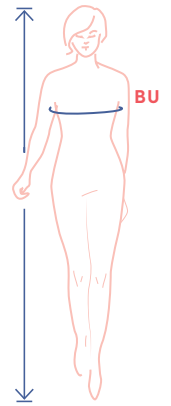

Abmessungen Schnittmuster (in cm)

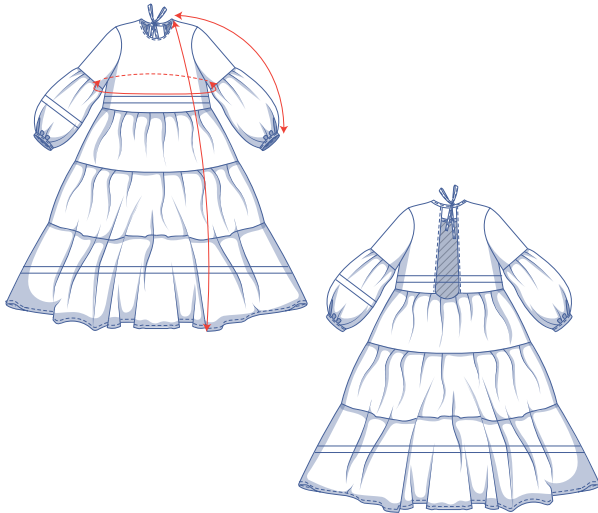

Die Abmessungen in dieser Tabelle sind die Abmessungen des Schnittmusters in Abhängigkeit vom verwendeten Stoff und sind als Hinweis zu verstehen. Im Hinblick auf den Tragekomfort und um einen bestimmten Schnitt (**= einen bequemen Schnitt**) zu bekommen, ist in den Breitemaßen zusätzliche Weite (zusätzlich zu den reinen Körpermaßen) berücksichtigt.

— Hier verkürzt oder verlängerst du das Schnittmuster

Größe	XS	S	M	L	XL	XXL	XXXL
Länge	133	134	135,5	136,5	140	141,5	143
Ärmellänge*	69	70,5	72	73,5	75,5	77,5	79
Brustumfang	89,5	97,5	105,5	113,5	125	137	149

* Inklusive der Schulterlänge.

Vergleiche die angegebenen Längen mit den gemessenen oder gewünschten Längen. Das Kleid und/oder die Ärmel kannst du **verlängern** oder **verkürzen**, indem du die Schnittmusterteile in Höhe der markierten doppelten Linie durchschneidest und die Schnittmusterteile um X cm auseinanderziehst oder übereinanderlegst. Achte darauf, dass die VM-, die RM-Linie sowie die Seitennähte gerade fortlaufen.

ACHTUNG

Den Stoffverbrauch gemäß diesen Änderungen anpassen.

Material



- Nähgarn
- Schrägband (gefaltet 2 cm breit): siehe Tabelle
- Stoff: siehe Tabelle

Schrägband		XS	S	M	L	XL	XXL	XXXL
Länge Hals	cm	145,5	146	146,5	147,5	160,5	161,5	162
Länge Rock	cm	96	104	112	120	131,5	143,5	155,5
Länge pro Ärmel	cm	23	24	25	26	27	28	29
Gesamtlänge	cm	287,5	298	308,5	319,5	346	361	375,5

Stoffverbrauch		XS	S	M	L	XL	XXL	XXXL
Stoffbreite 110 cm	cm	535	565	615	645	705	720	760
Stoffbreite 140 cm	cm	430	475	495	485	495	545	580

Den dazugehörigen Stoffplan findest du auf Seite 6 dieser Arbeitsanleitung.

Stoffempfehlung



Für dieses Kleid eignet sich ein eleganter Stoff wie Double Gauze, Leinen, Voile, Popeline, Seersucker, Chambray...

Tipp: Wenn du ein echtes Statement-Kleid machen willst, nimm Tüll!

**My soul
is fed
with needle
and
thread**





Cara by Fibre ⚡ood

Cara by Fibre



XS - XXXL

Suchst du nach einem einfachen und bequemen Pullover mit einem Twist? Dann ist Cara eine gute Wahl. Der Kontrast zwischen den schmalen Ärmeln und der weiten Vorder- und Rückseite verleiht diesem zeitlosen Basic einen modernen Touch und ist die perfekte Ergänzung für deine Frühlingsgarderobe. Bevorzugst du ein Kleid oder ein Cropped Top? Du kannst Cara leicht an deine Bedürfnisse anpassen. Denke daran, dass die Ärmel an den Armen eng anliegen, also wähle einen dehnbaren Stoff. Schließe auch den Halsausschnitt mit einem Bündchenstoff ab, da kein Verschluss vorgesehen ist.

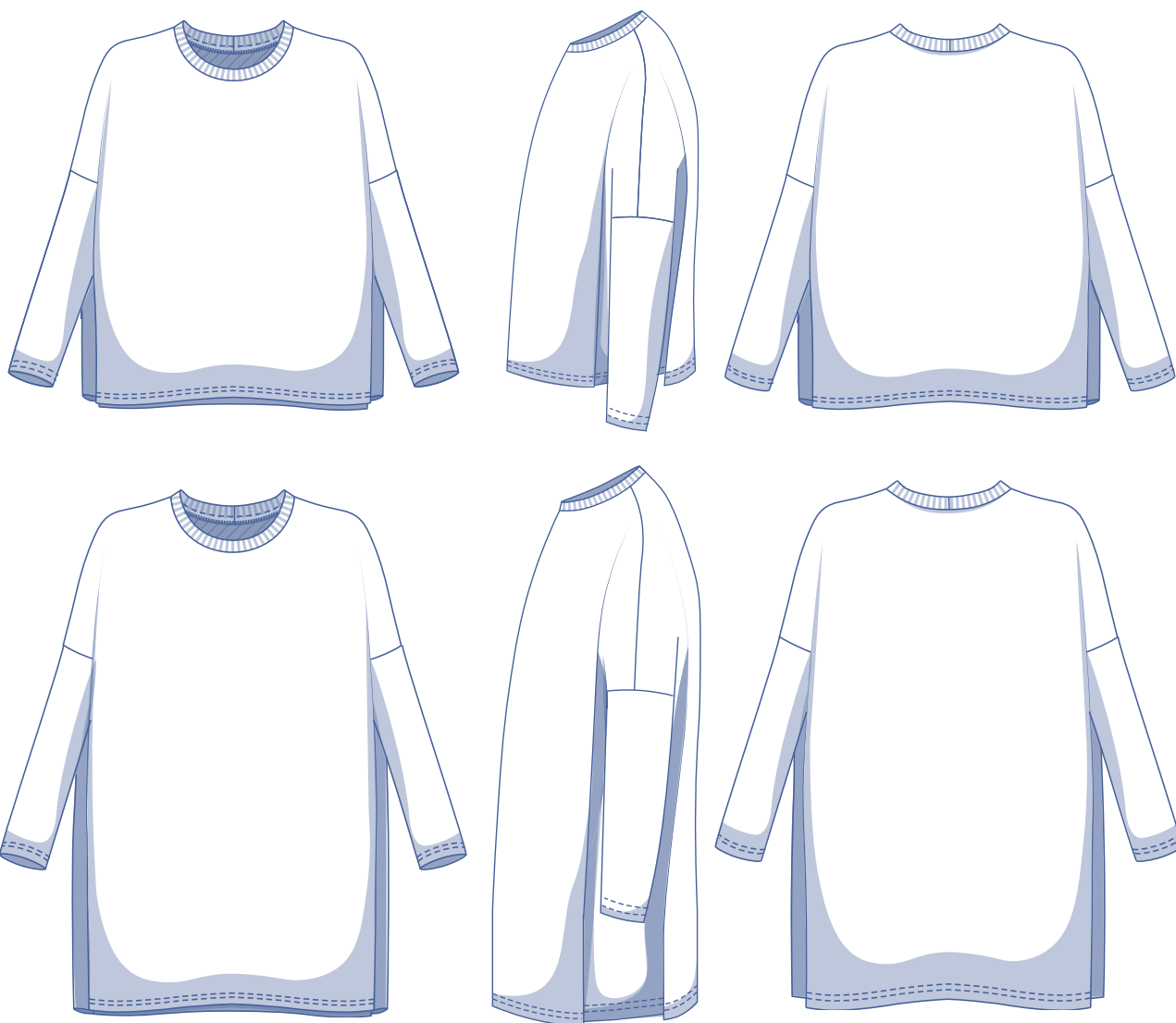

Größentabelle (in cm)

Größe	XS		S		M		L		XL		XXL		XXXL		
	32	34	36	38	40	42	44	46	48	50	52	54	56	58	60
Körpergröße	160	164	166	167	168	169	170	171	172	172	172	172	172	172	172
BU (Brustumfang)	76	80	84	88	92	96	100	104	110	116	122	128	134	140	146

Die Größe wählst du am besten anhand des Brustumfangs. Du wählst die Größe, die deinem Brustumfang am nächsten kommt.

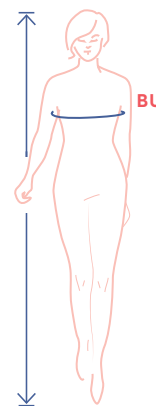

Abmessungen Schnittmuster (in cm)

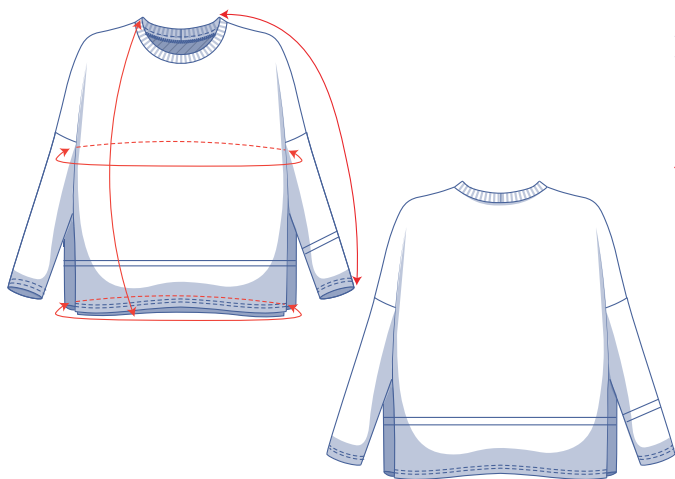

Die Abmessungen in dieser Tabelle sind die Abmessungen des Schnittmusters in Abhängigkeit vom verwendeten Stoff und sind als Hinweis zu verstehen. Im Hinblick auf den Tragekomfort und um einen bestimmten Schnitt zu bekommen (= weiten Schnitt, eng anliegend an den Armen) ist in den Maßen für die Breite zusätzliche Weite (zu den reinen Körpermaßen) berücksichtigt.

== Hier verkürzt oder verlängerst du das Schnittmuster

Größe	XS	S	M	L	XL	XXL	XXXL
Länge Top	60,5	62,5	64,5	66	71,5	73,5	76
Länge Kleid*	89	90	91	93	96	98,5	100
Ärmellänge**	65	67	68,5	70,5	70,5	73	76
Brustumfang	132,75	140,75	148,75	156,75	166,75	178,75	190,75
Saumumfang	135,25	143,25	151,25	159,25	169,25	181,25	193,25

* Verlängere das Vorder- und Rückenteil auf diese Länge.

** Inklusive der Schulterlänge.

Vergleiche die angegebenen Längen mit den gemessenen oder gewünschten Längen. Das Top und/oder die Ärmel kannst du verlängern oder verkürzen, indem du die Schnittmusterteile in Höhe der markierten doppelten Linie durchschneidest und die Schnittmusterteile um X cm auseinanderziehst oder übereinanderlegst. Achte darauf, dass die VM-, die RM-Linie sowie die Seitennähte gerade fortlaufen.

ACHTUNG

Den Stoffverbrauch gemäß diesen Änderungen anpassen.

Material



- Nähgarn
- Bügelvlies: max. 25 cm
- Bündchenstoff (35 cm breit): max. 10 cm
- Stoff: siehe Tabelle

Stoffverbrauch Top		XS	S	M	L	XL	XXL	XXXL
Stoffbreite 110 cm	cm	170	175	180	185	200	205	210
Stoffbreite 140 cm	cm	135	140	165	180	190	200	205

Den dazugehörigen Stoffplan findest du auf Seite 6 dieser Arbeitsanleitung.

Stoffverbrauch Kleid		XS	S	M	L	XL	XXL	XXXL
Stoffbreite 110 cm	cm	230	235	235	240	245	255	255
Stoffbreite 140 cm	cm	190	200	225	235	245	250	255

Stoffempfehlung



Für diese Cara wird ein spezieller, gestrickter Stoff in einem tollen Druck oder Farbton benötigt. French Terry, Neopren, Interlock, gestrickter Jacquard, Samt...: Cara hat mehrere Möglichkeiten, aber du kannst dich trotzdem für Jersey oder Trikot entscheiden. Die Ärmel liegen eng an deinem Arm an, daher ist ein gewebter Stoff weniger geeignet.

Sew
much fabric,
~~sew~~
little time ...